

FACULDADE DE CIÊNCIAS MÉDICAS DA SANTA CASA DE SÃO PAULO
COMISSÃO PRÓPRIA DE AVALIAÇÃO – CPA

**Relatório do Processo de Avaliação Institucional da
Faculdade de Ciências Médicas da Santa Casa de
São Paulo**

SINAES - Sistema Nacional de Avaliação da
Educação Superior

São Paulo
2007

FACULDADE DE CIÊNCIAS MÉDICAS DA SANTA CASA DE SÃO PAULO

Diretor
Prof. Dr. Ernani Geraldo Rolim

Vice-Diretor
Prof. Dr. José Soares Hungria Neto

Curso de Graduação em Medicina
Diretor: Prof. Dr. Osmar Pedro Arbix de Camargo

Curso de Graduação em Enfermagem
Diretora: Profª. Drª. Maria do Carmo Querido Avelar

Curso de Graduação em Fonoaudiologia
Diretora: Profª. Drª. Katia de Almeida

FUNDAÇÃO ARNALDO VIEIRA DE CARVALHO
(Mantenedora)

Presidente
Dr. José Cândido de Freitas Júnior

Comissão Própria de Avaliação – CPA
Coordenador
Prof. Dr. José Soares Hungria Neto
Caio do Carmo Bordi
Heloiza Helena Gomes de Matos
Profa. Dra. Iêda Chaves Pacheco Russo
Laércio Rodrigues Lima
Profa. Dra. Ligia Andrade da Silva Telles Mathias
Prof. Dr. Luiz Henrique Amaral
Magali de Oliveira Paula Souza
Profa. Dra. Márcia Regina Car
Marcus Vinícius Figueiredo Lourenço
Michele Maria Francisco
Profa. Dra. Wilze Laura Bruscato

Diretoria
Rua Dr. Cesário Mota Jr., 61
CEP: 01212-020 – São Paulo – SP
Fone: (11) 3367-7830
<http://www.fcmscsp.edu.br>
e-mail: diretoria@fcmscsp.edu.br

SUMÁRIO

I – DADOS DA INSTITUIÇÃO	4
II – CONSIDERAÇÕES INICIAIS	5
III – RELATÓRIO AVALIATIVO DAS DIMENSÕES	ERRO! INDICADOR NÃO DEFINIDO.
DIMENSÃO 1	ERRO! INDICADOR NÃO DEFINIDO.
DIMENSÃO 2	ERRO! INDICADOR NÃO DEFINIDO.
DIMENSÃO 3	ERRO! INDICADOR NÃO DEFINIDO.
DIMENSÃO 4	ERRO! INDICADOR NÃO DEFINIDO.
DIMENSÃO 5	ERRO! INDICADOR NÃO DEFINIDO.
DIMENSÃO 6	ERRO! INDICADOR NÃO DEFINIDO.
DIMENSÃO 7	ERRO! INDICADOR NÃO DEFINIDO.
DIMENSÃO 8	ERRO! INDICADOR NÃO DEFINIDO.
DIMENSÃO 9	ERRO! INDICADOR NÃO DEFINIDO.
DIMENSÃO 10	ERRO! INDICADOR NÃO DEFINIDO.
IV – RELATÓRIO DA AUTO-AVALIAÇÃO INTERNA.....	6
INTRODUÇÃO.....	7
<i>CORPO DISCENTE – GRADUAÇÃO</i>	8
<i>Perfil</i>	8
<i>Atividades/Programas</i>	10
<i>Avaliação do Curso</i>	14
<i>Infra-estrutura</i>	23
<i>Aspectos Acadêmicos e Administrativos</i>	34
<i>CORPO DISCENTE - PÓS-GRADUAÇÃO</i>	42
<i>Atividades de Pesquisa</i>	42
<i>Infra-estrutura</i>	49
<i>Biblioteca</i>	52
<i>Técnico-Administrativo</i>	54
<i>Auto-avaliação</i>	56
<i>Avaliação Geral do Curso</i>	56
<i>Avaliação do Curso</i>	57
<i>Conclusão do curso</i>	57
<i>CORPO TÉCNICO ADMINISTRATIVO</i>	58
<i>Perfil do Servidor</i>	58
<i>Conhecimento Institucional</i>	60
<i>Condições de Trabalho e Infra-estrutura</i>	62
<i>Clima Organizacional</i>	67
<i>Avaliação da Gestão</i>	70
<i>Avaliação da Comunicação na Faculdade</i>	73
<i>CORPO DOCENTE</i>	77
<i>Perfil</i>	77
<i>Conhecimento Institucional</i>	78
<i>Avaliação do Curso</i>	80
<i>Infra-estrutura</i>	81
<i>Avaliação Geral</i>	83
V – CONSIDERAÇÕES FINAIS	87
<i>ANÁLISE QUALITATIVA</i>	87
<i>Corpo Discente</i>	87
<i>Corpo Técnico-Administrativo</i>	87

I – DADOS DA INSTITUIÇÃO

Nome da IES: FACULDADE DE CIÊNCIAS MÉDICAS DA SANTA CASA DE SÃO PAULO

Código: 415

Caracterização de IES: Instituição privada - sem fins lucrativos / Faculdade

Município: São Paulo

Estado: São Paulo

Composição da CPA:

José Soares Hungria Neto	Docente
Caio do Carmo Bordi	Discente
Heloiza Helena Gomes de Matos	Sociedade civil
Iêda Chaves Pacheco Russo	Docente
Laércio Rodrigues Lima	Técnico-Administrativo
Ligia Andrade da Silva Telles Mathias	Docente
Luiz Henrique Amaral	Técnico-Administrativo
Magali de Oliveira Paula Souza	Técnico-Administrativo
Márcia Regina Car	Docente
Marcus Vinícius Figueiredo Lourenço	Discente
Michele Maria Francisco	Discente
Wilze Laura Bruscato	Técnico-Administrativo

Período de mandato da CPA: Biênio 2006/2007

Ato de designação da CPA: Portaria Diretoria 001/2004 de 08/03/2004

II – CONSIDERAÇÕES INICIAIS

O processo de elaboração do relatório da auto-avaliação institucional, realizado pela Comissão Própria de Avaliação (CPA), conforme disposto nas atas das reuniões ordinárias, contou com as reuniões de conscientização e esclarecimentos sobre a CPA aos alunos e professores da graduação e pós-graduação, e funcionários da FAVC, mantenedora da FCMSCSP.

Em seguida, foram elaborados os formulários de auto-avaliação, aplicados à comunidade acadêmica e funcionários, contando com índices de participação da ordem de 75%.

Ressalta-se que, nestes formulários, não havia identificação do respondente e que o seu preenchimento não era obrigatório.

Urnas foram dispostas em pontos estratégicos para coletar as críticas e sugestões endereçadas à CPA.

Destaca-se ainda, o desenvolvimento de uma *homepage*, disponível no Portal da FCMSCSP, utilizada para a divulgação dos resultados e das atas das reuniões da CPA, buscando dar maior visibilidade ao processo auto-avaliativo.

De acordo com o que determina a legislação vigente, o processo de auto-avaliação, bem como a composição da CPA, contaram com a participação de representantes de todas as áreas acadêmico-administrativas.

IV – RELATÓRIO DA AUTO-AVALIAÇÃO INTERNA

Introdução

Em cumprimento à determinação do Sistema Nacional de Avaliação de Educação Superior (SINAES), a Faculdade de Ciências Médicas da Santa Casa de São Paulo criou mecanismos contínuos para avaliação. A Comissão de Avaliação Própria (CPA) elaborou formulários, ou questionários, que cobrem as várias dimensões a serem julgadas quantitativa e qualitativamente.

A comunidade acadêmica foi submetida à consulta por meio desses questionários. Assim, membros docentes, discentes devidamente matriculados, além do corpo técnico-administrativo participaram do processo institucional de auto-avaliação resultando num percentual significativo de representatividade. Tal procedimento é desejável em se tratando de um processo coletivo de avaliação.

Com relação ao questionário podemos afirmar que se trata de um instrumento de avaliação que procura medir os mais diversos aspectos da vida acadêmica, tais como: condições de trabalho para o professor e pessoal técnico, grau de satisfação e eficiência nas atividades desenvolvidas, esforços na melhoria da qualidade dos cursos de graduação e pós-graduação, imagem da instituição grau de satisfação com os cursos sob a ótica do aluno e vários outros tópicos.

O quadro abaixo ilustra a relação de respondente do questionário (Geral e Discente por Curso):

	Docentes		Discentes		Téc-administrativo	
	Total	Resp.	Total	Resp.	Total	Resp.
Números Absolutos	429	288	968	700	126	94
Percentual Respostas	67%		72%		75%	

	Discentes		
	Total	Pesquisa	
Enfermagem	254	183	72,0%
Fonoaudiologia	86	72	83,7%
Medicina	628	445	70,9%
Total	968	700	

Com os dados tabulados foi possível promover a análise e posterior elaboração do relatório de avaliação da Instituição. Por outro lado, um estudo sistematizado desse documento poderá ser aplicado para readequar ações da Faculdade.

Corpo Discente – Graduação

Perfil

Portador de Necessidades Especiais

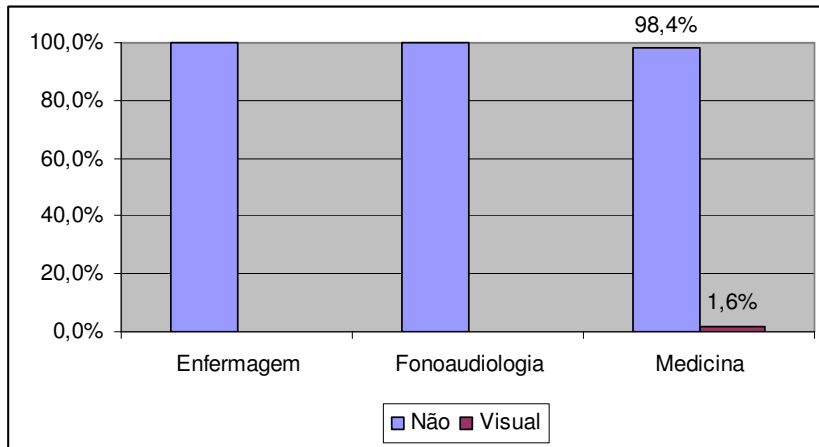

Período letivo que está cursando (em anos)

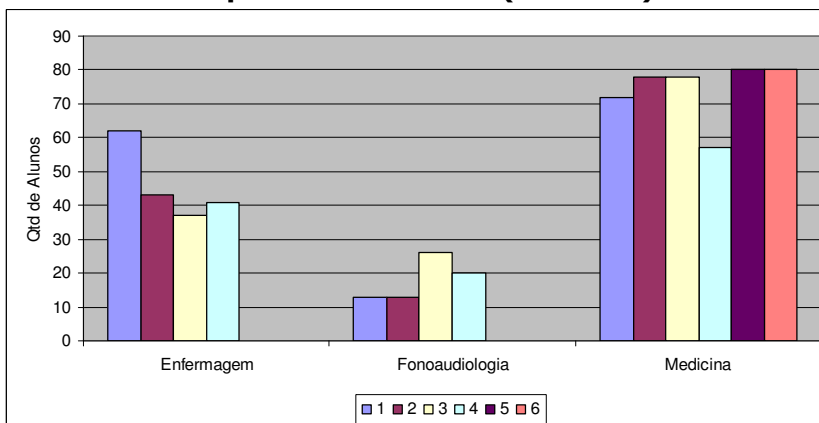

Forma de ingresso

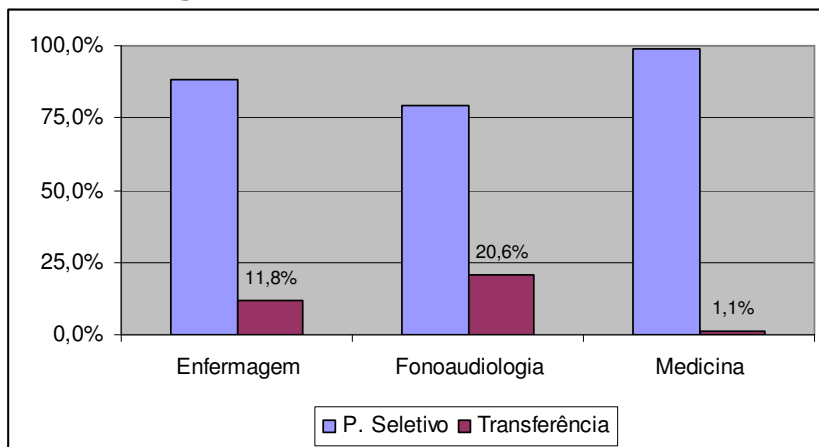

Idade dos Alunos

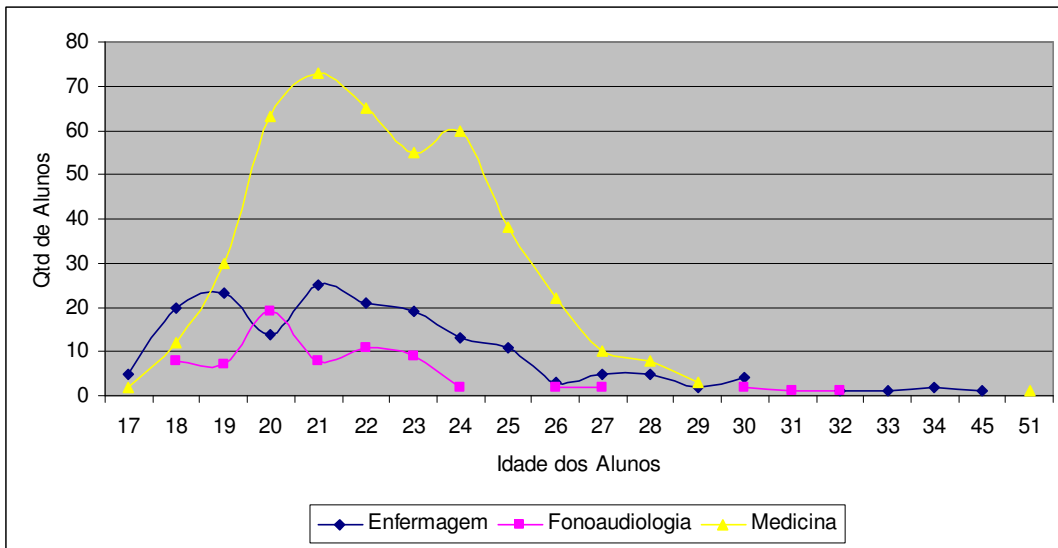

Idade em anos	17	18	19	20	21	22	23	24	25	26	27	28	29	30	31	32	33	34	45	51	Total geral
Total por Idade	7	40	60	96	106	97	83	75	49	27	17	13	5	6	1	2	1	2	1	1	689

Sexo dos Alunos

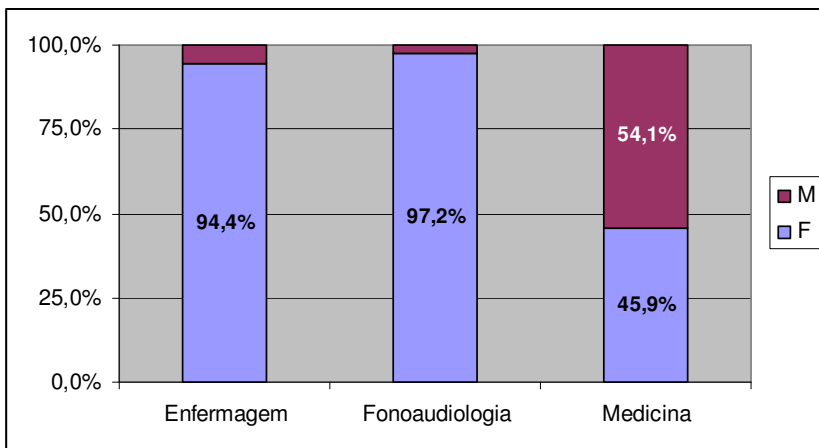

Atividades/Programas

Participação em Monitoria

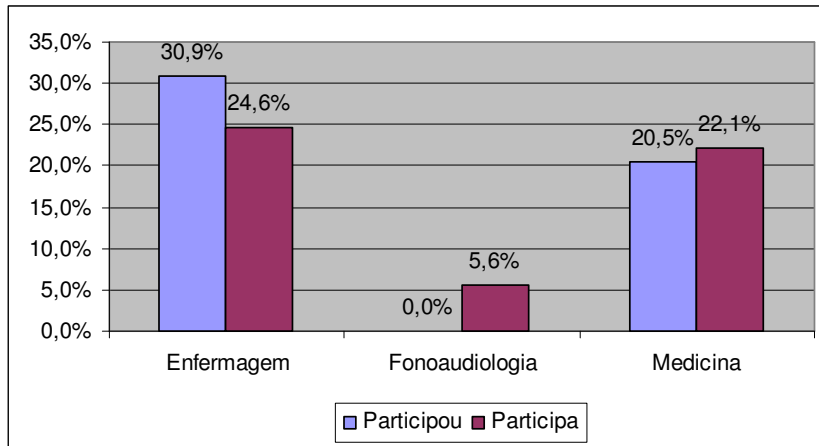

Participação em Estágio Extracurricular

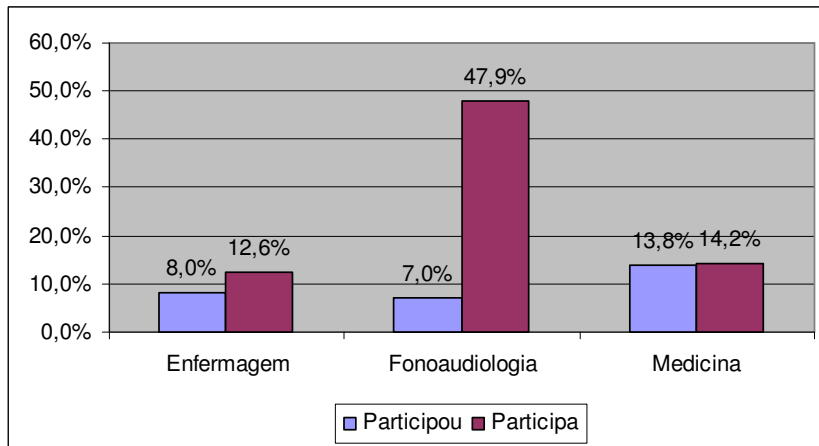

Participação em Diretoria CA/Atlética/DC

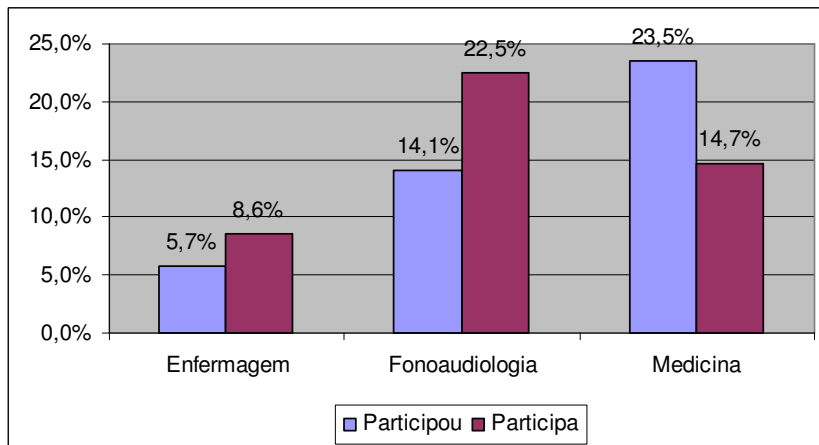

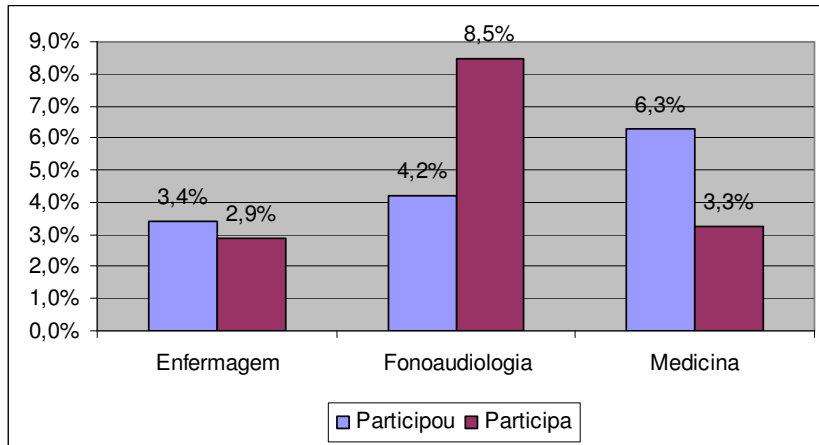
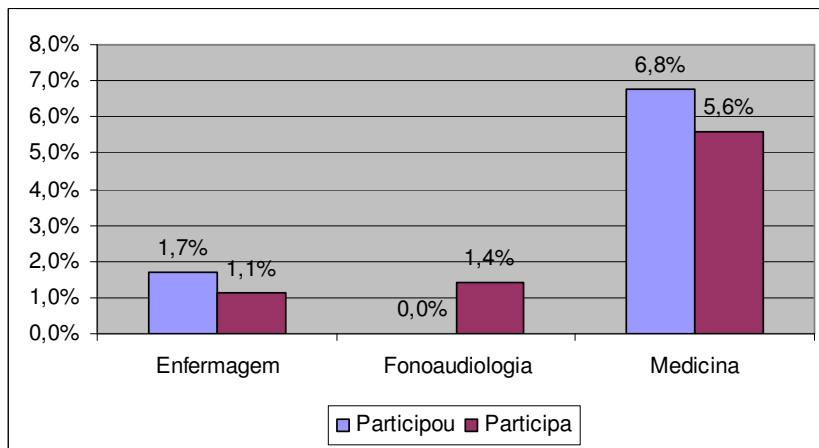
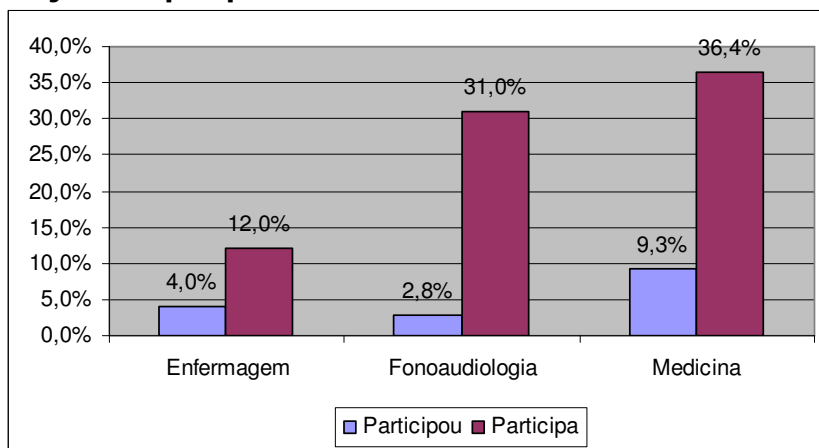
Participação como membro de Colegiados e Conselhos**Bolsa trabalho****Projeto de pesquisa**

Projetos de Iniciação Científica – PIBIC

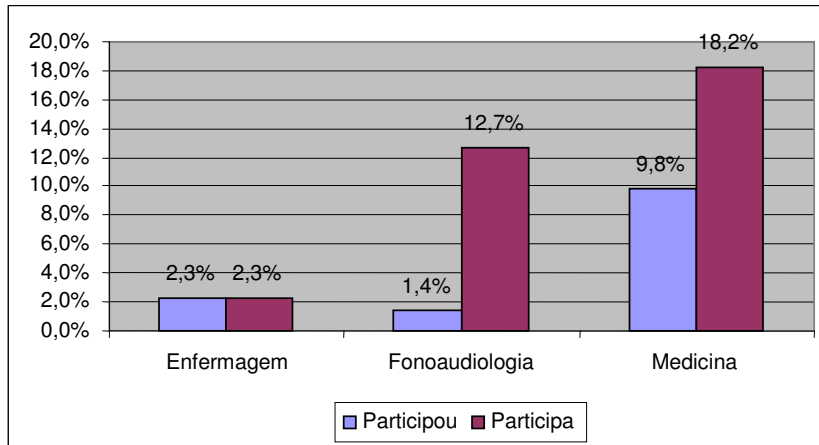

Participação em Programas de Extensão

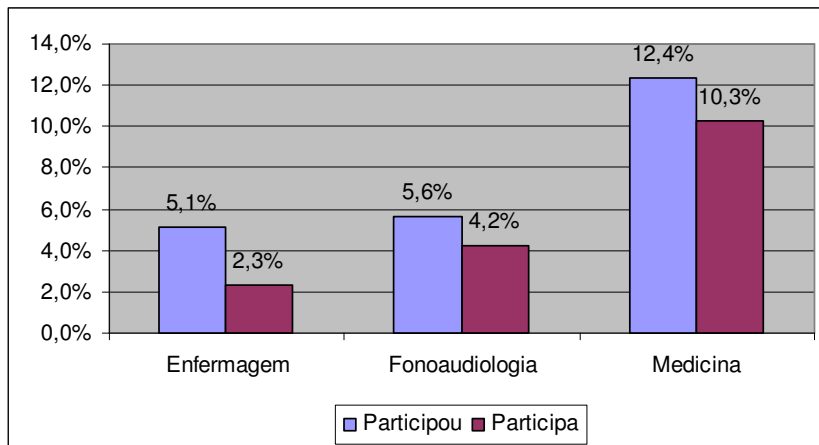

Participação em Cursos Extracurriculares

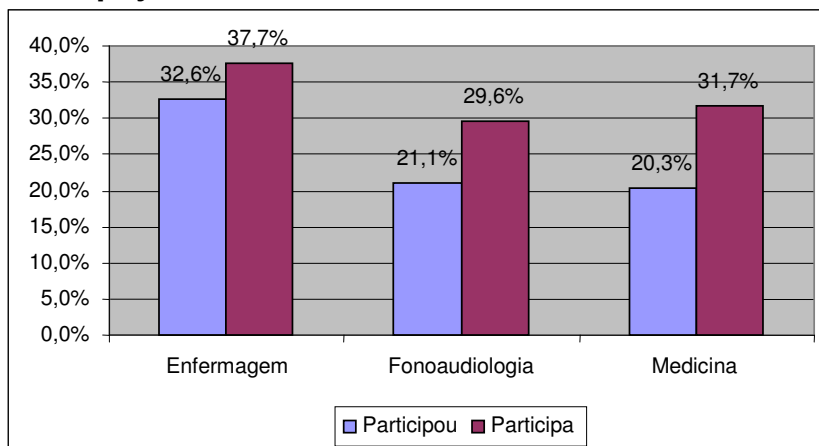

Participação em Ligas

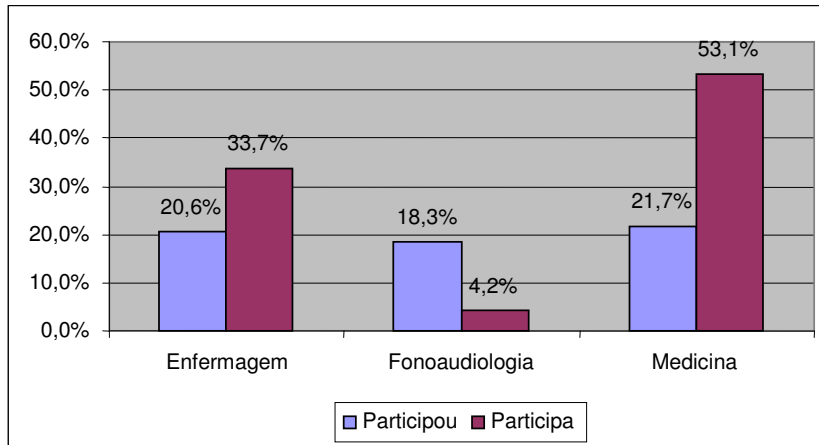

FAP (Fundo de Amparo à Pesquisa)

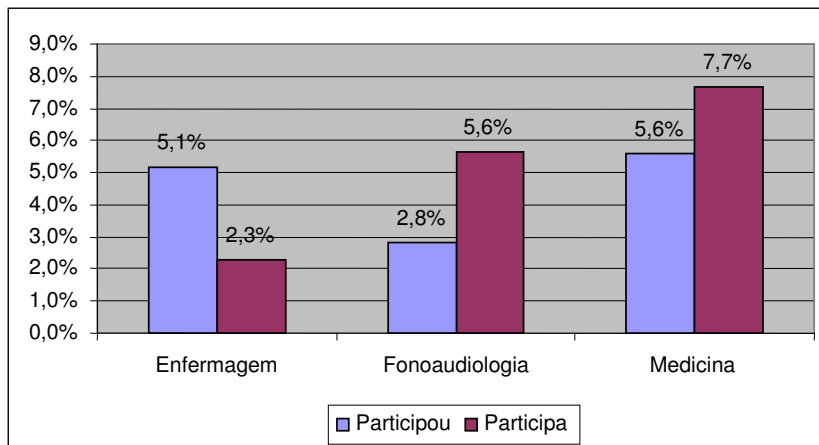

Participação em Eventos Esportivos

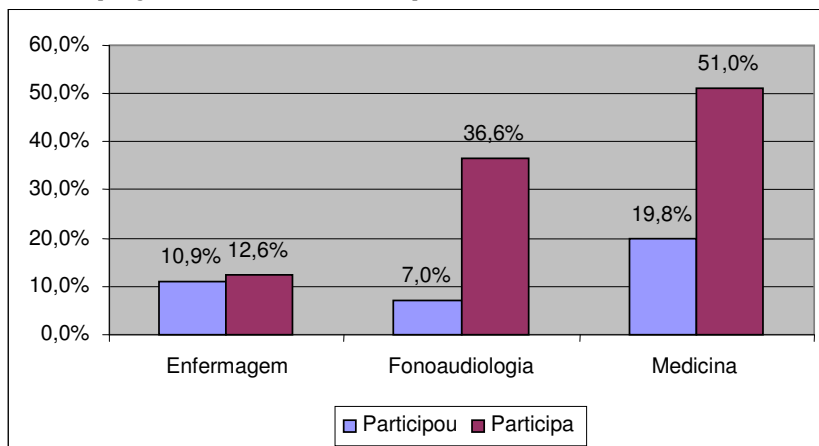

Participação em Eventos Culturais

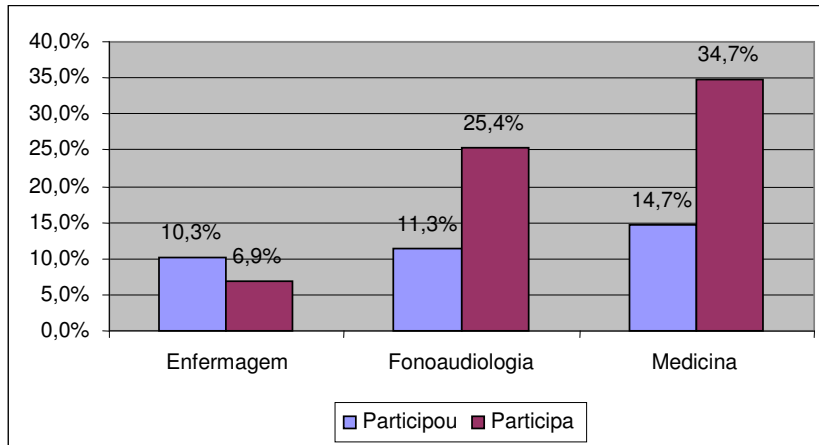

Participação em Outros Eventos

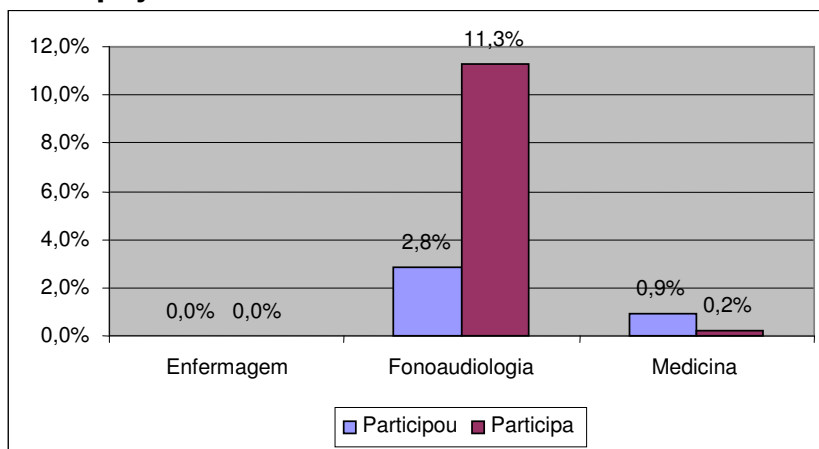

Avaliação do Curso

Siglas dos gráficos:

(D) desconheço (MF) muito fraco (F) fraco (R) regular (B) bom (MB) muito bom

Estrutura Curricular (distribuição seqüencial das disciplinas)

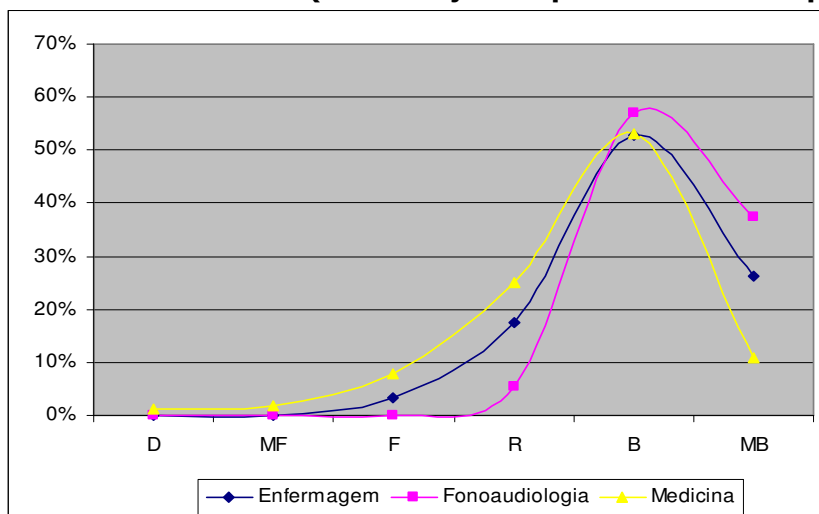

Carga Horária das Disciplinas

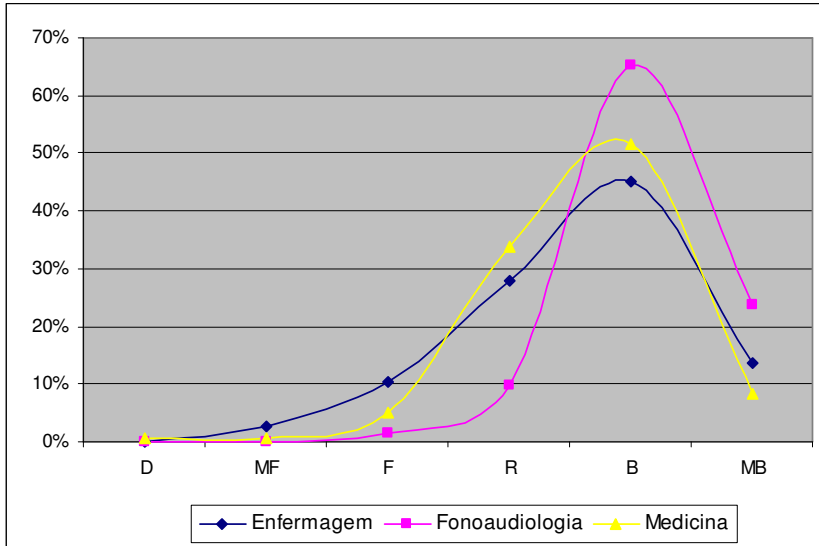

Carga Horária Total do Curso

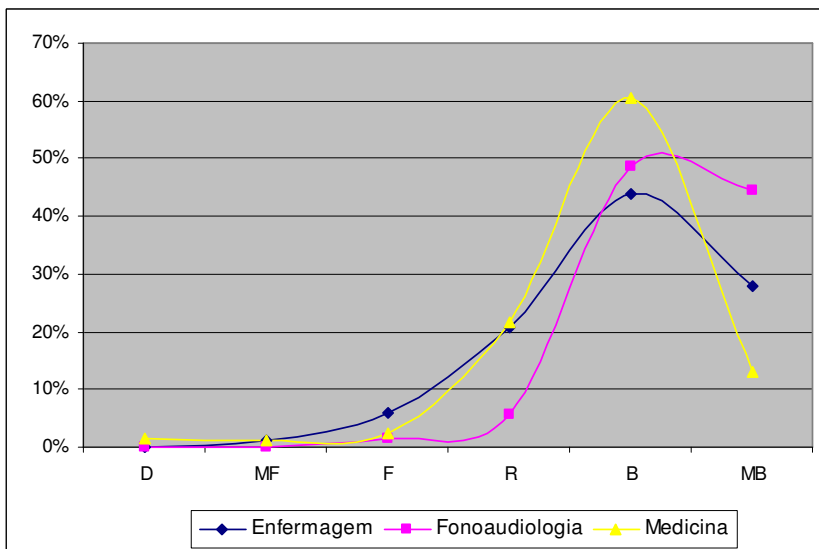

Orientação aos alunos na matrícula

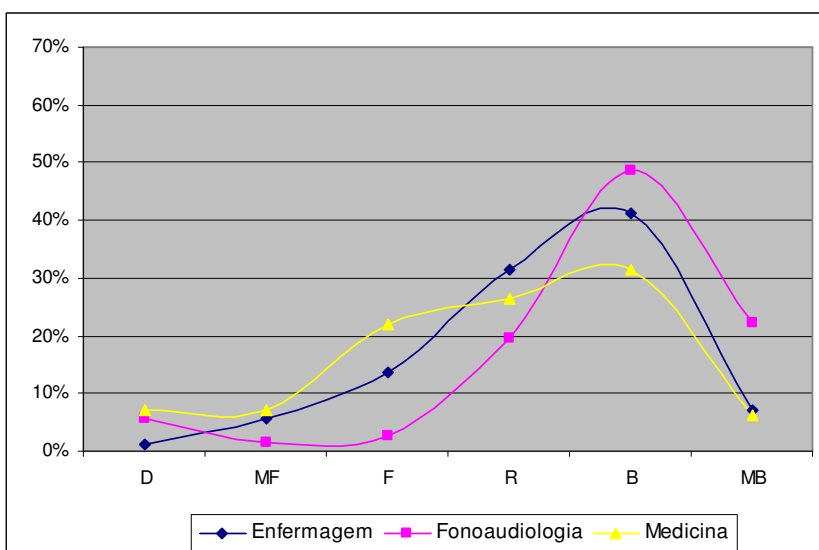

Coordenação didático pedagógica

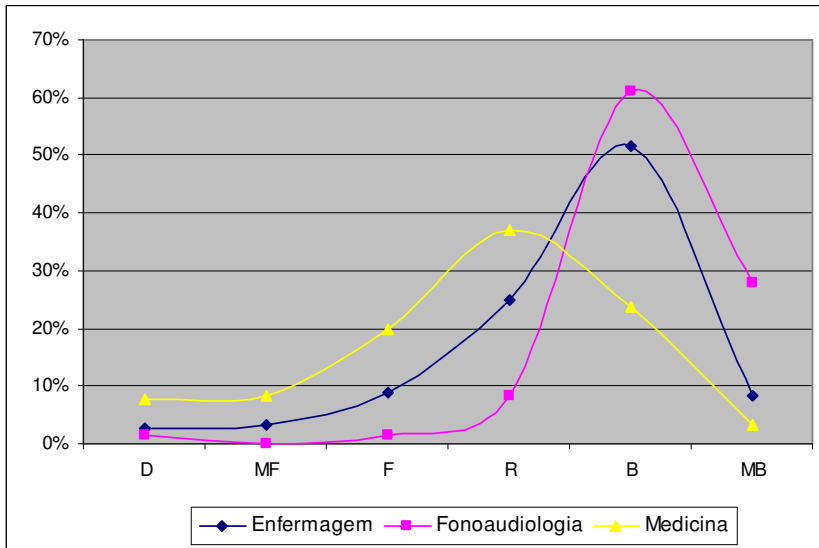

Encontros Alunos/Docentes para discutir assuntos do curso

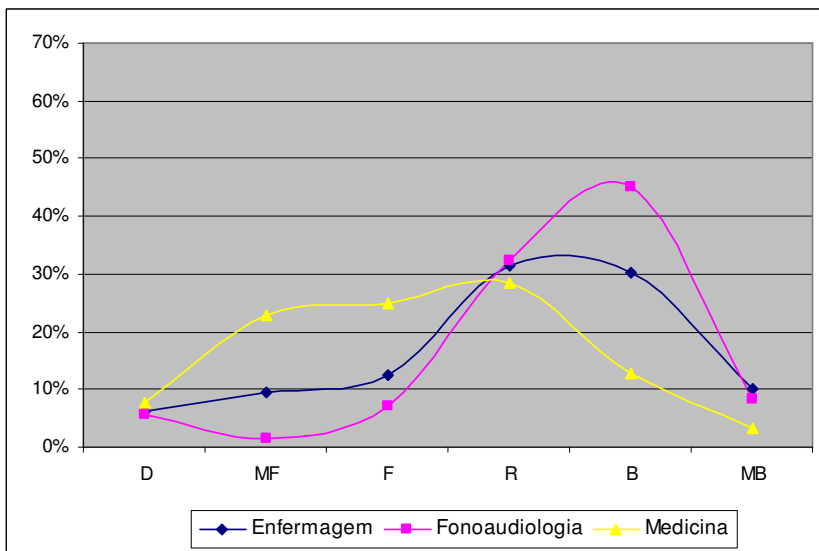

Laboratório de Informática

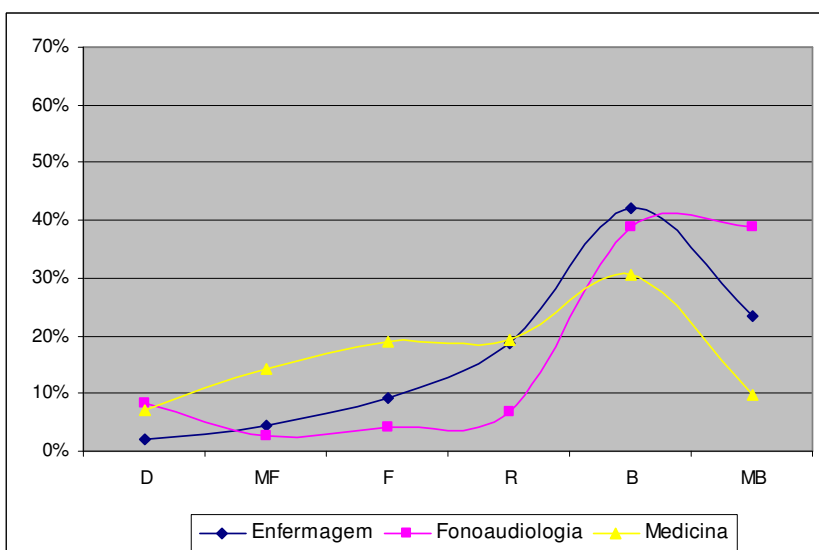

Número de Docentes

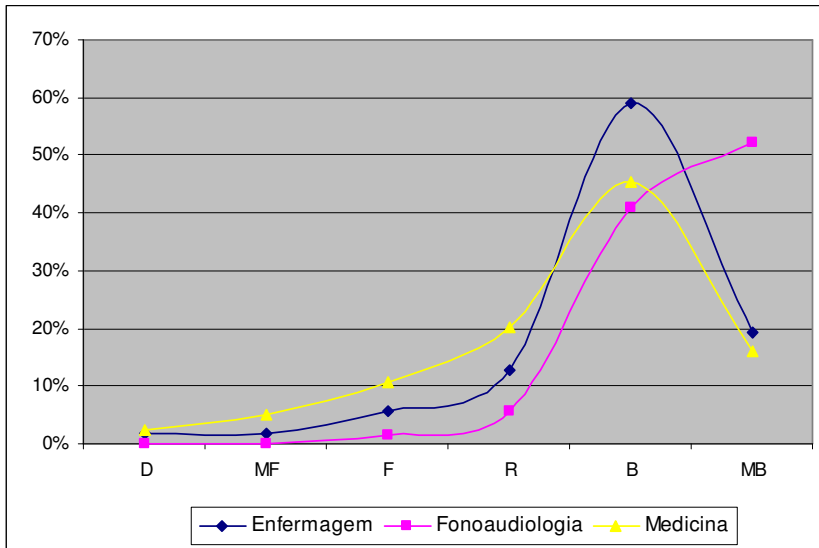

Qualificação dos docentes

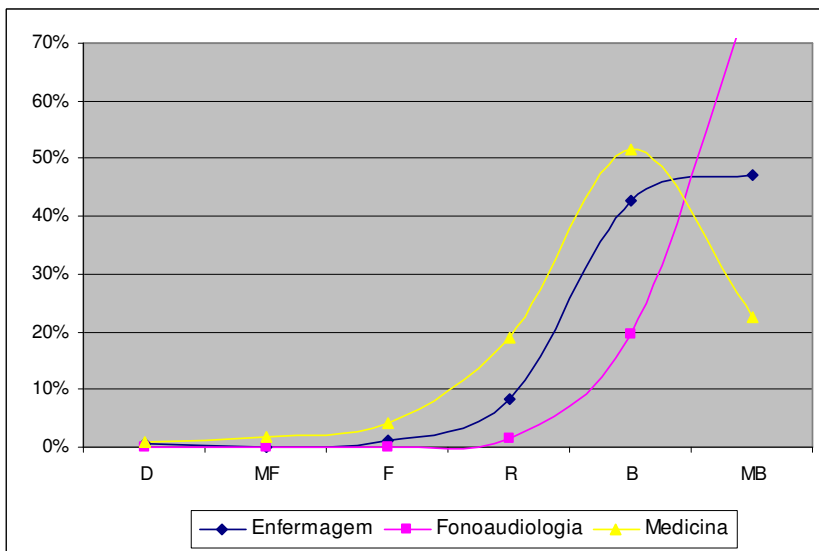

Pontualidade dos Docentes

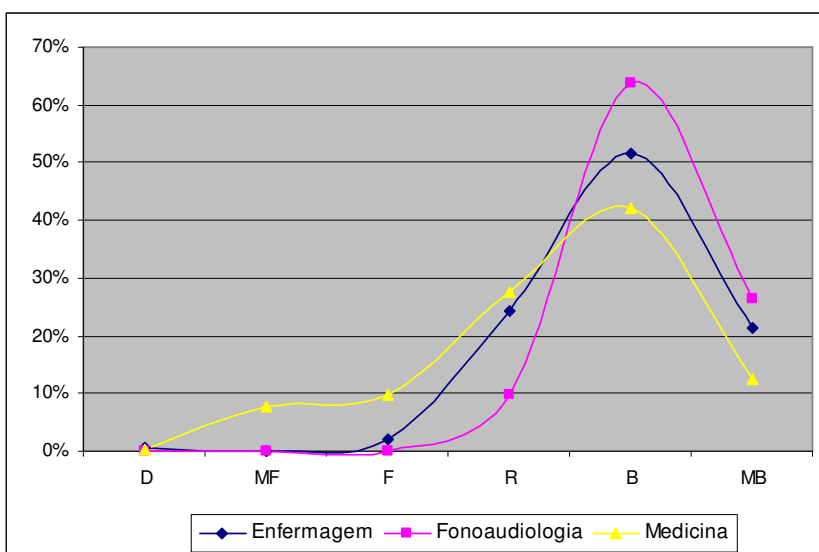

Promoção de Atividades de Extensão (Seminários Palestras)

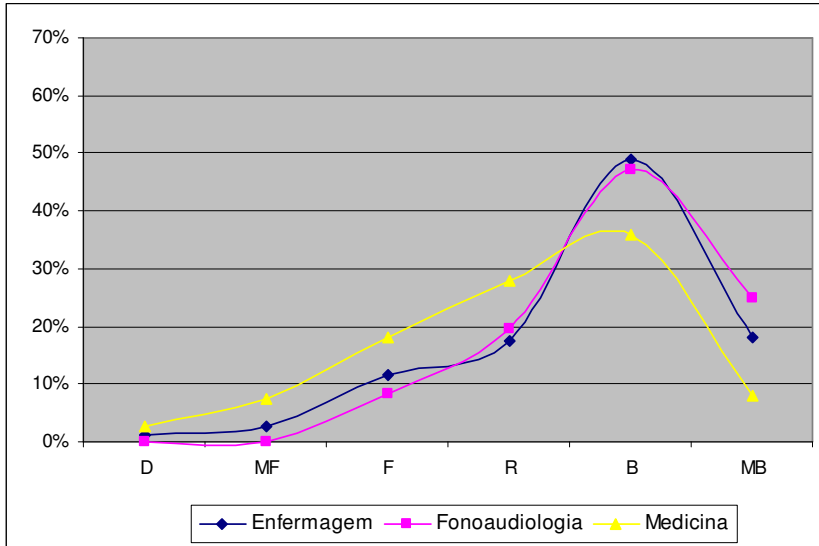

Envolvimento de Alunos em Atividades de Pesquisa

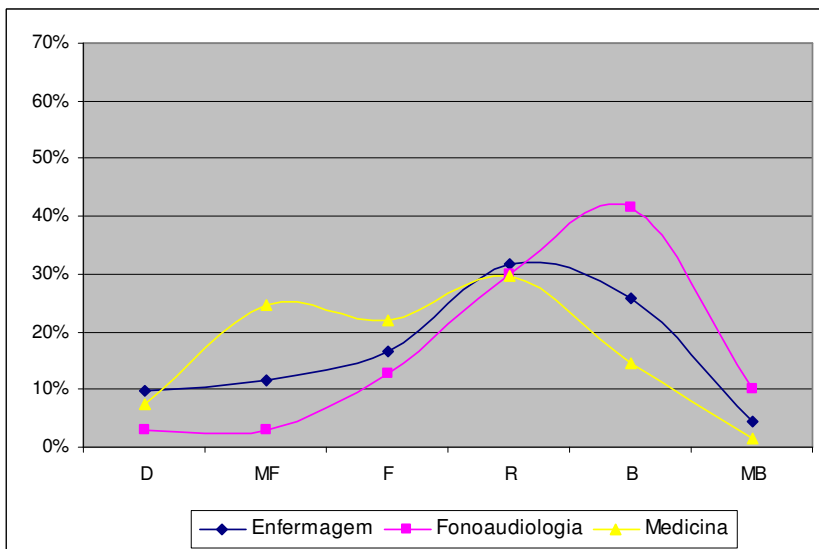

Existência de Condições para desenvolvimento de pesquisa

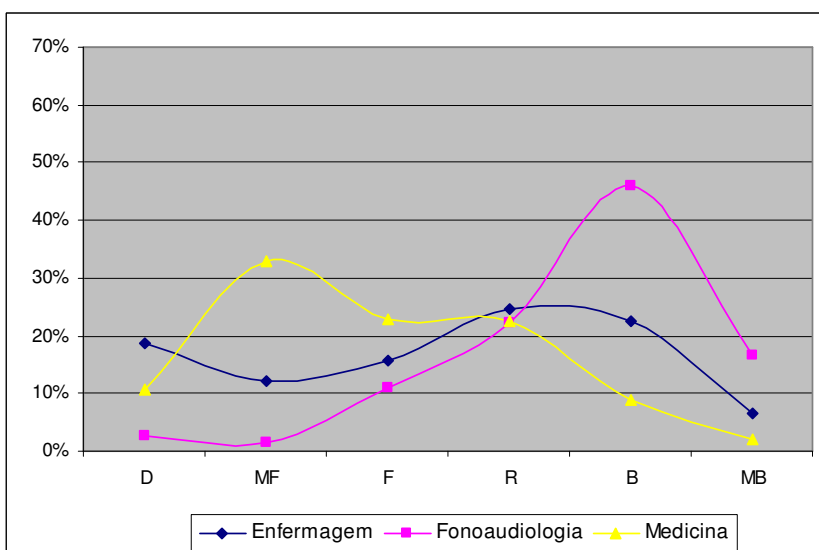

Existência de Condições para desenvolvimento de Extensão

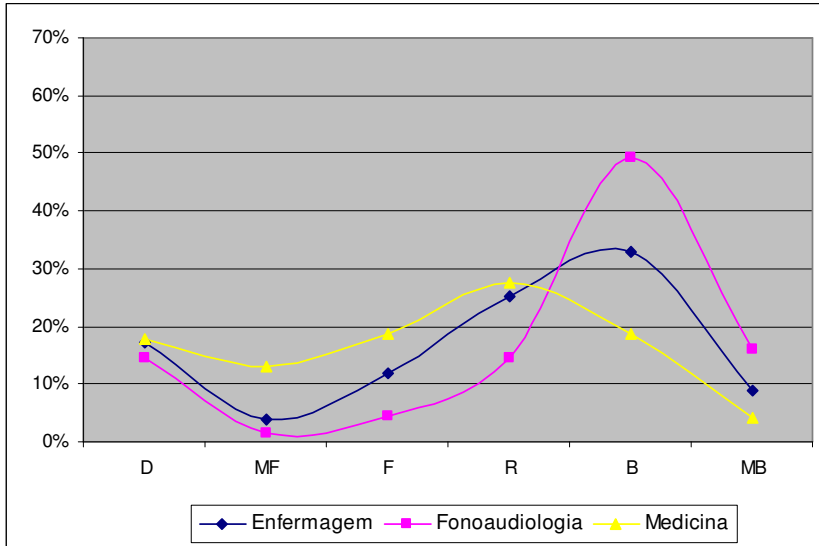

Laboratório de disciplinas específicas do curso

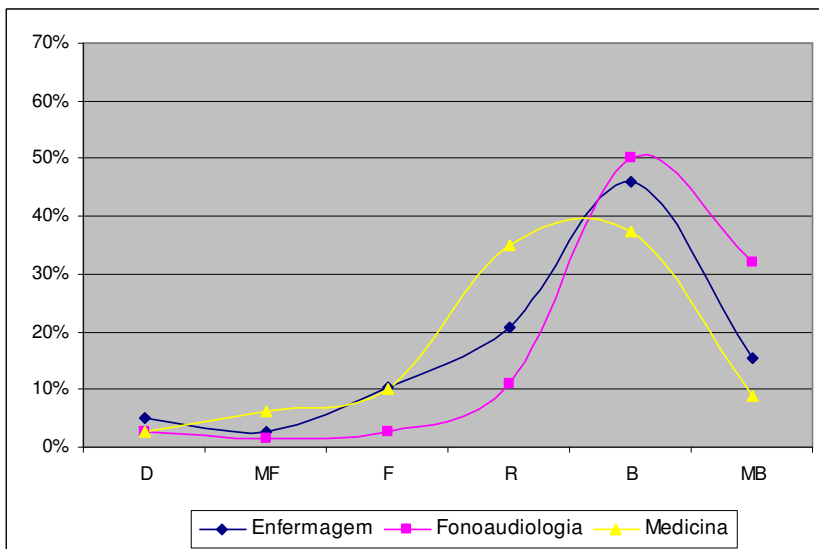

Aulas Práticas de Campo

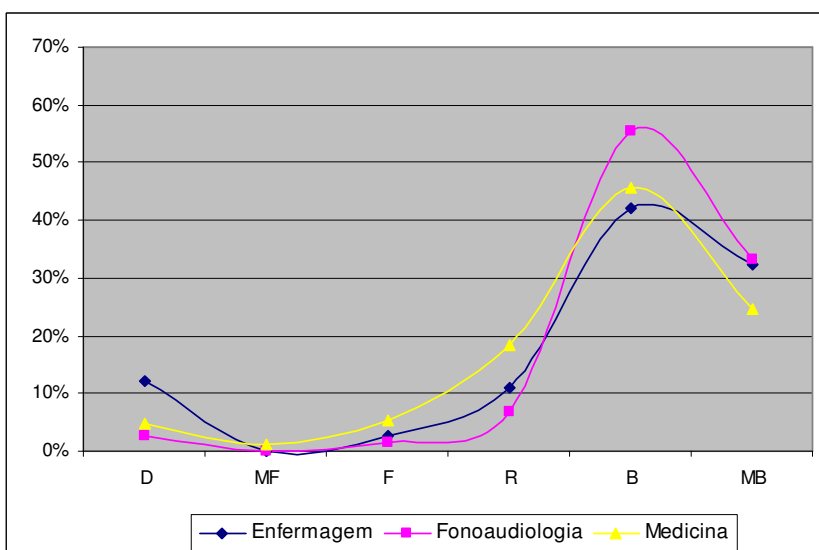

Didática dos Docentes

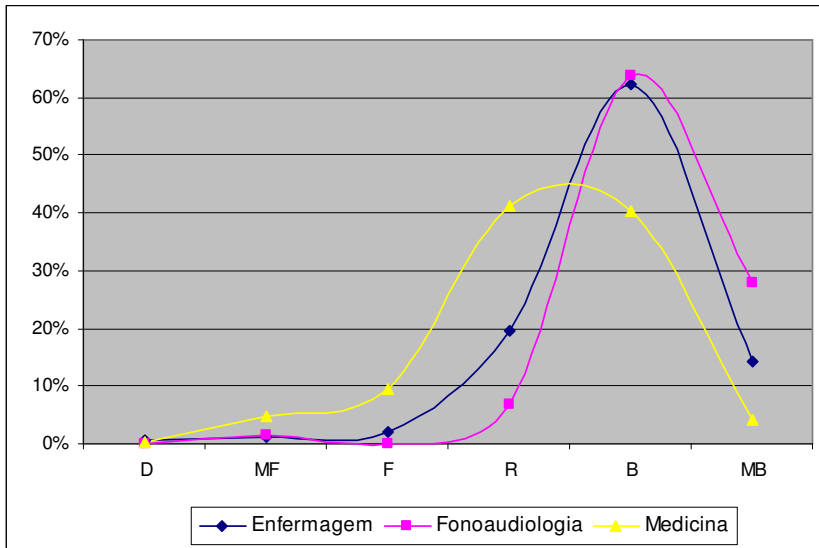

Integração Interdisciplinar

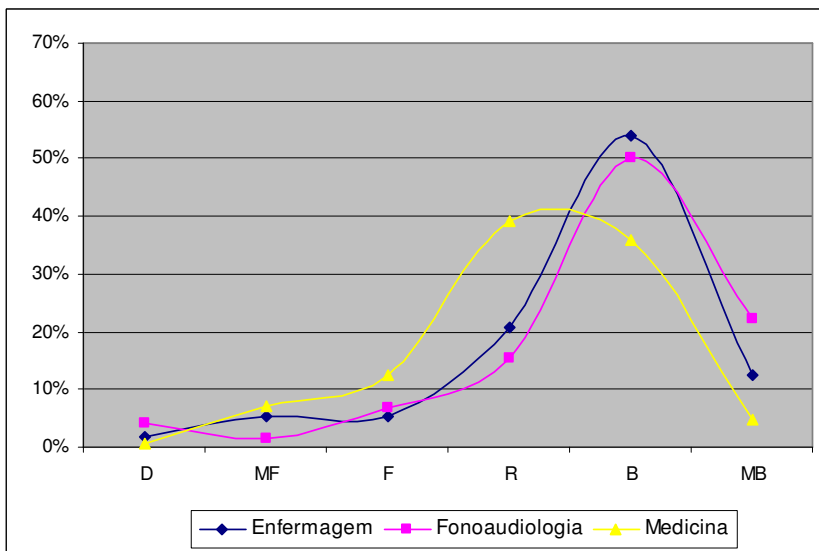

CrITÉrios de Avaliação das Disciplinas

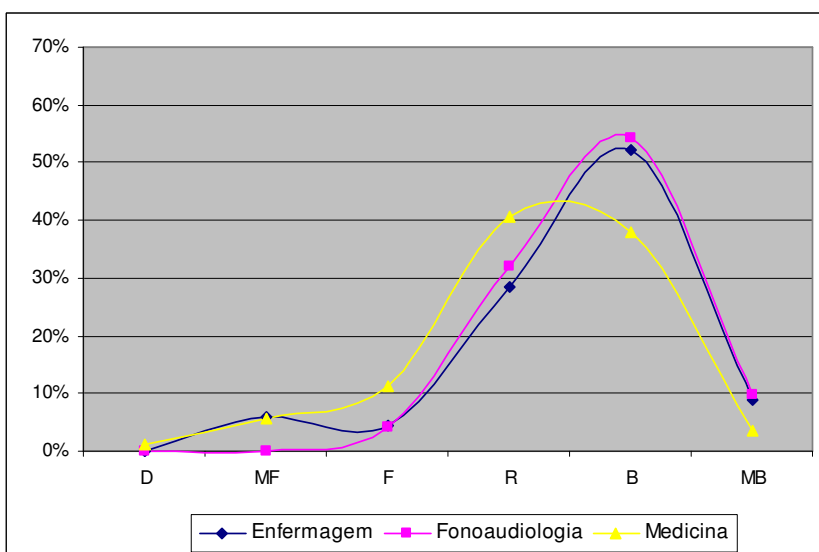

Atendimento do curso às necessidades do mercado de trabalho

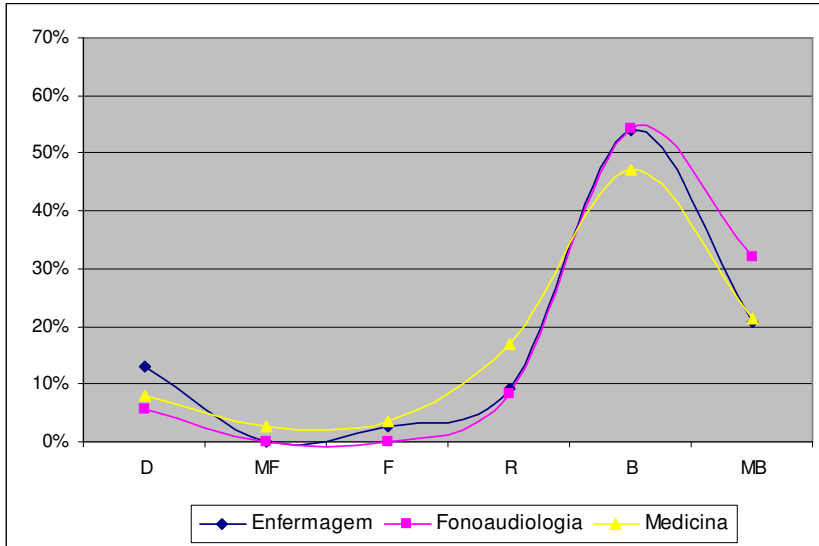

Contribuição das disciplinas para a formação técnica do aluno

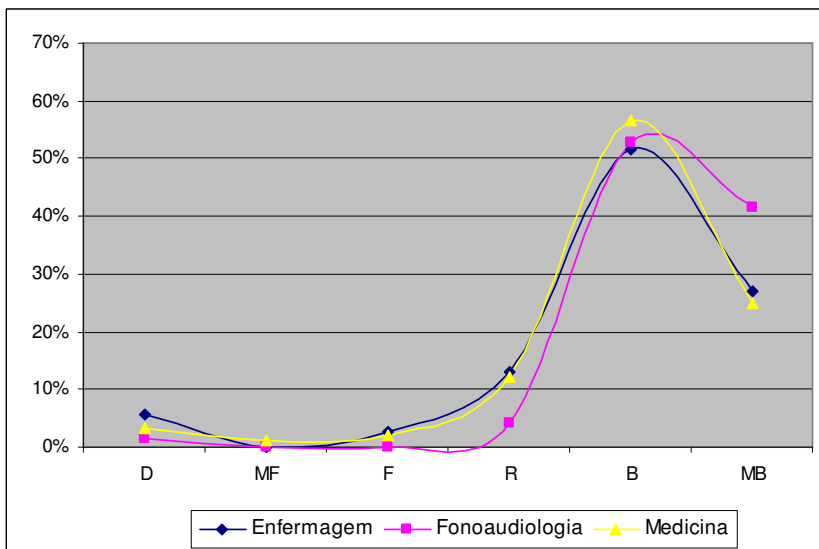

Contribuição das disciplinas para a formação ética e cidadã

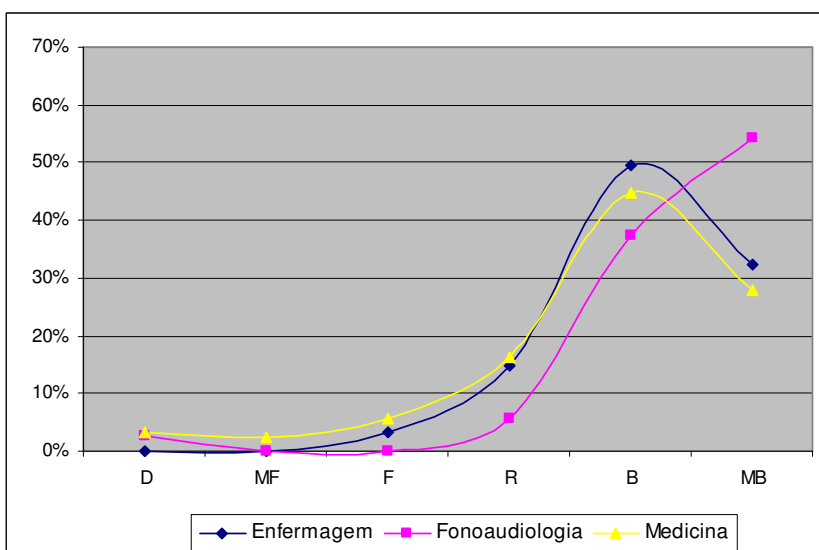

Contribuição dos cursos de extensão para formação do aluno

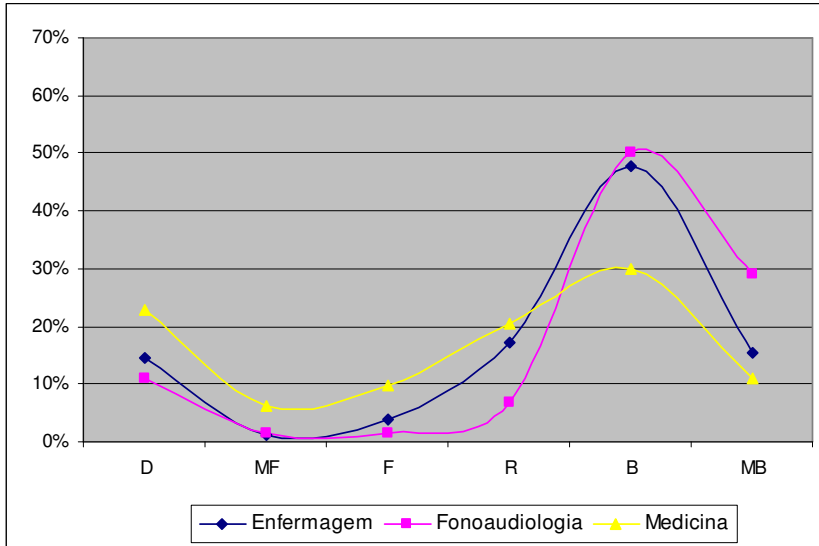

Contribuição das atividades de monitoria para formação do aluno

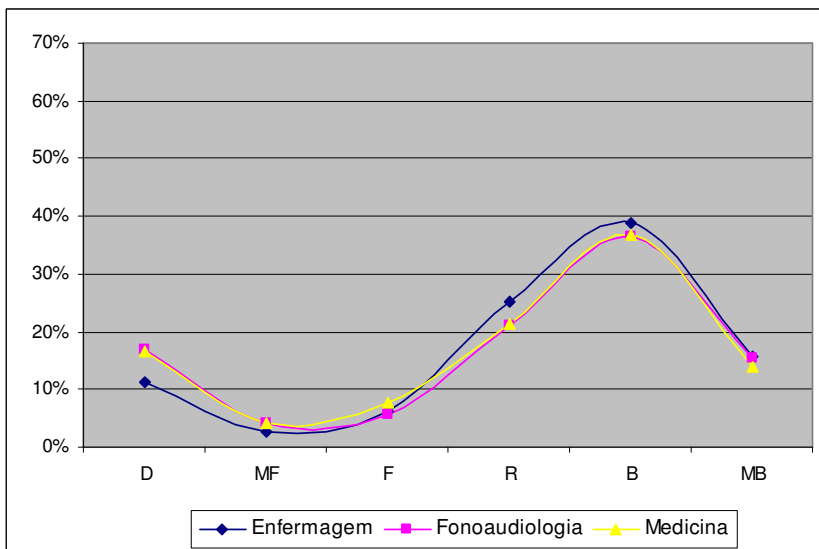

Contribuição do PIBIC e/ou FAP para formação do aluno

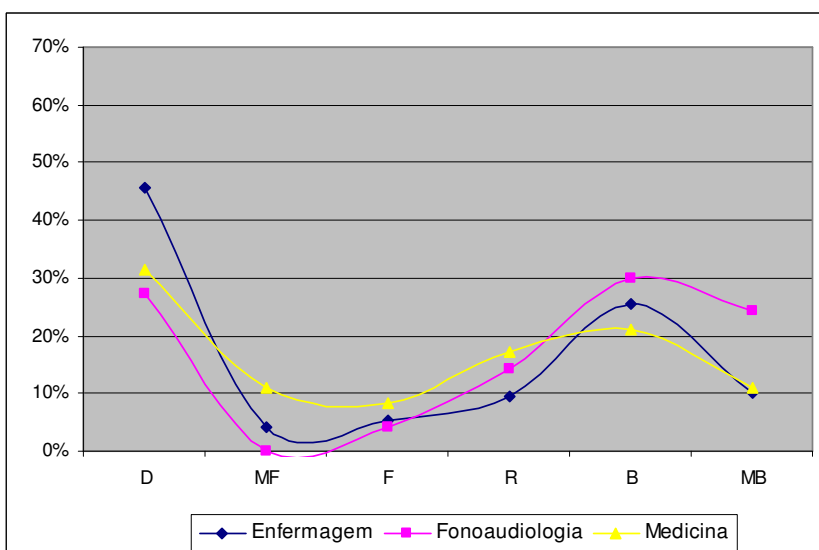

Infra-estrutura

Salas de Aula

Dimensões do espaço físico

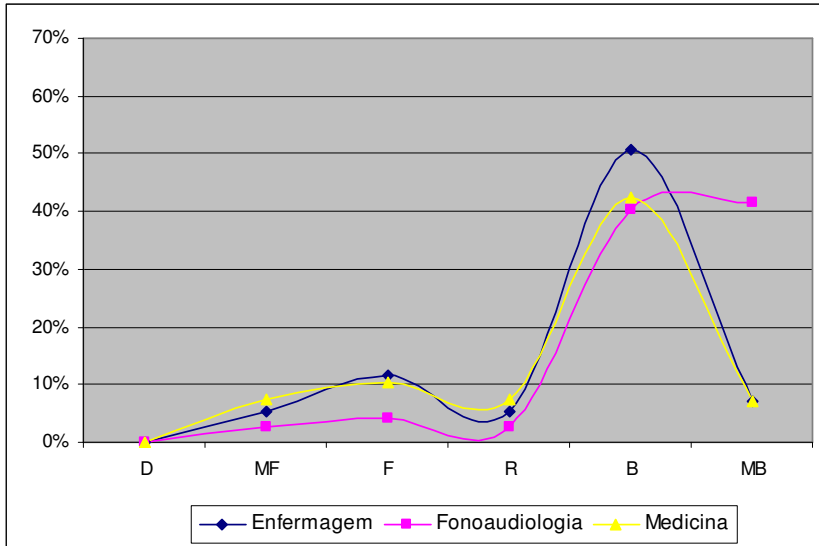

Mobiliário

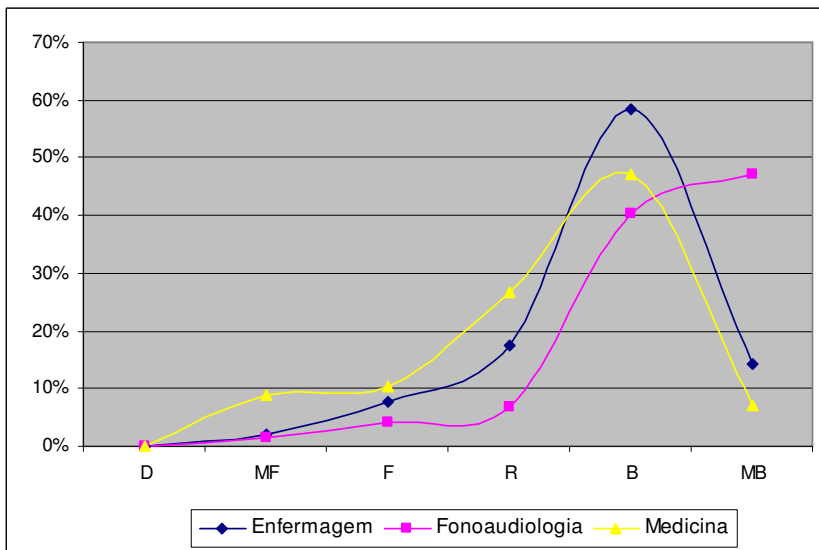

Acústica

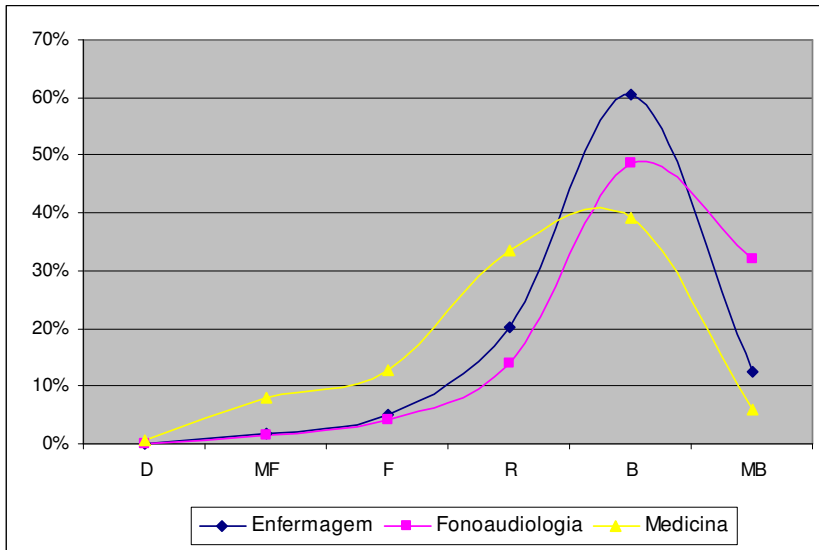

Equipamentos recursos didáticos (retroprojeto, TV, video, outros)

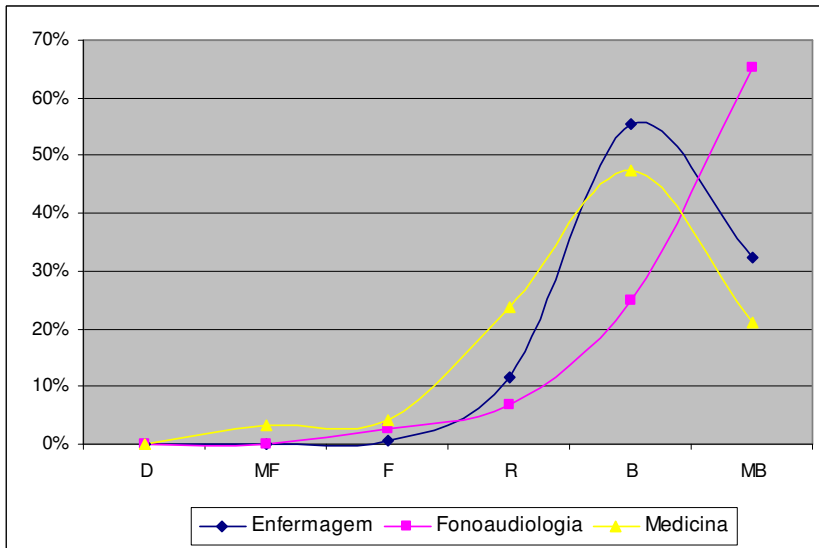

Ventilação/conforto térmico

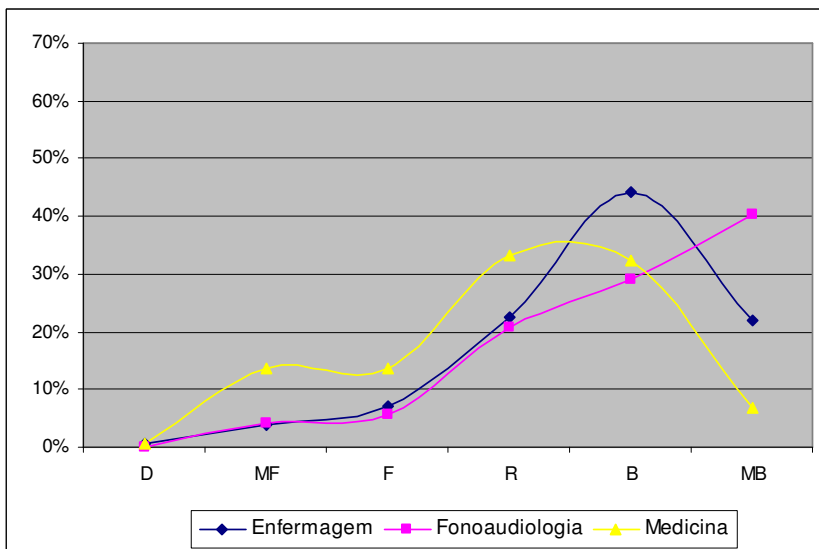

Iluminação

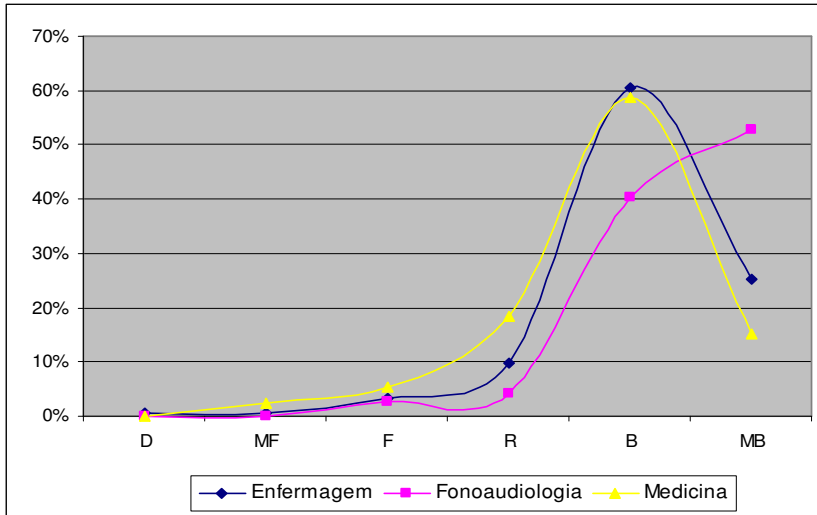

Limpeza e manutenção do ambiente

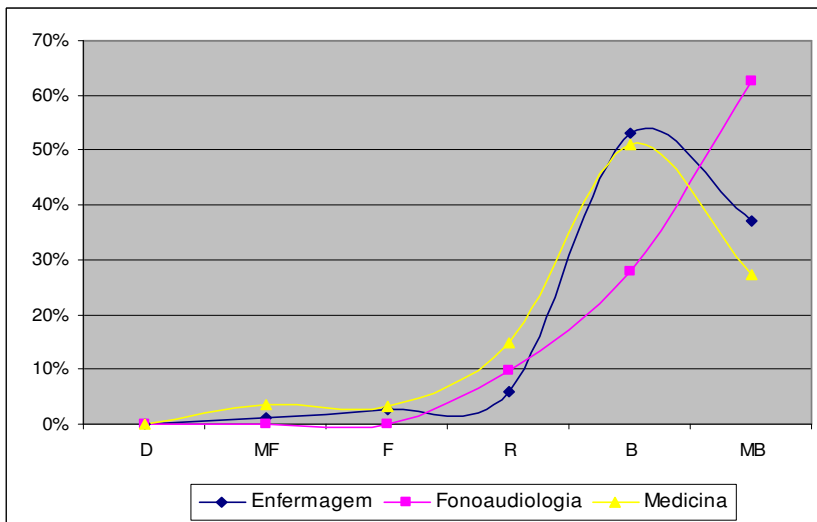

Laboratórios

Dimensões do espaço físico

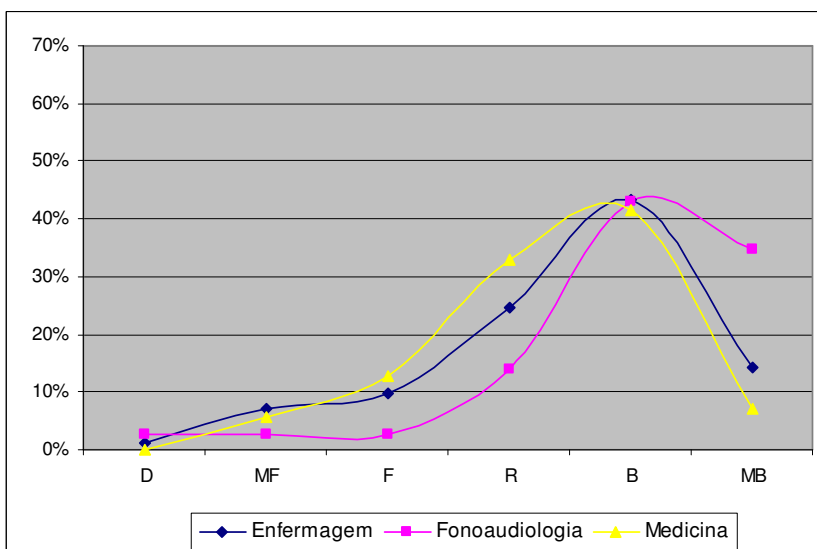

Mobiliário

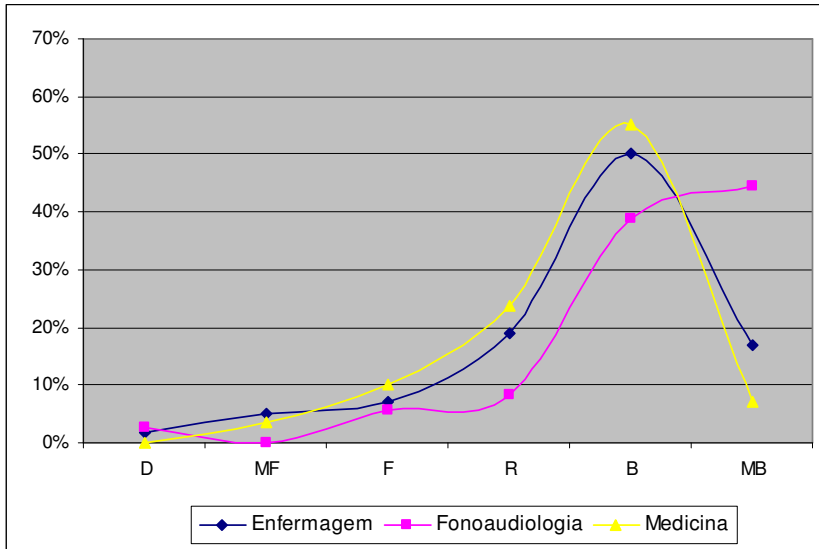

Acústica

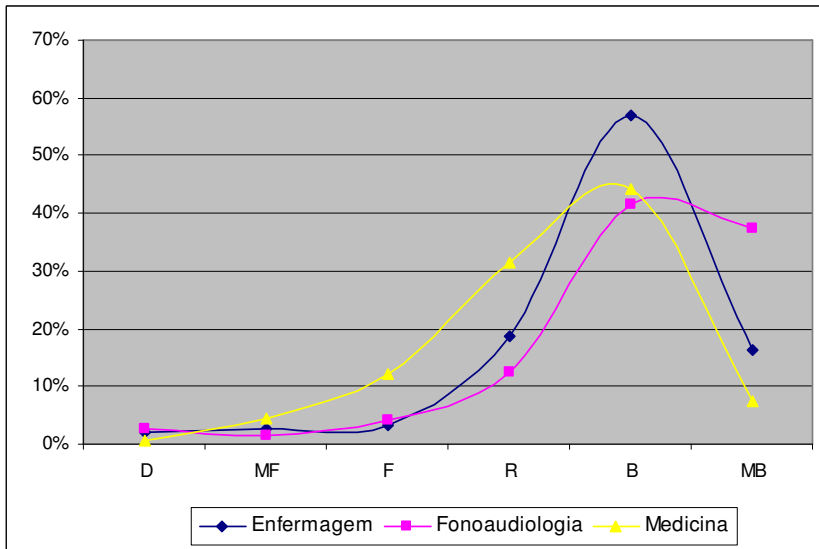

Equipamentos e aparelhos

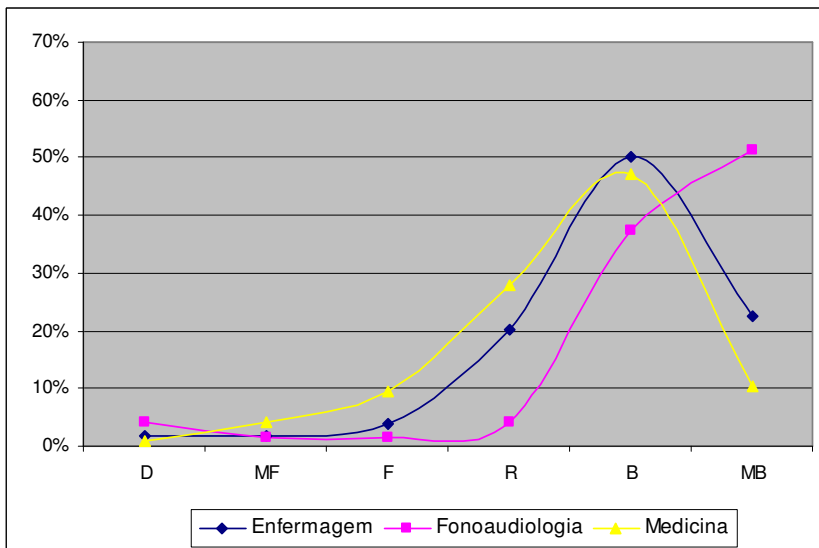

Materiais e Recursos Didáticos

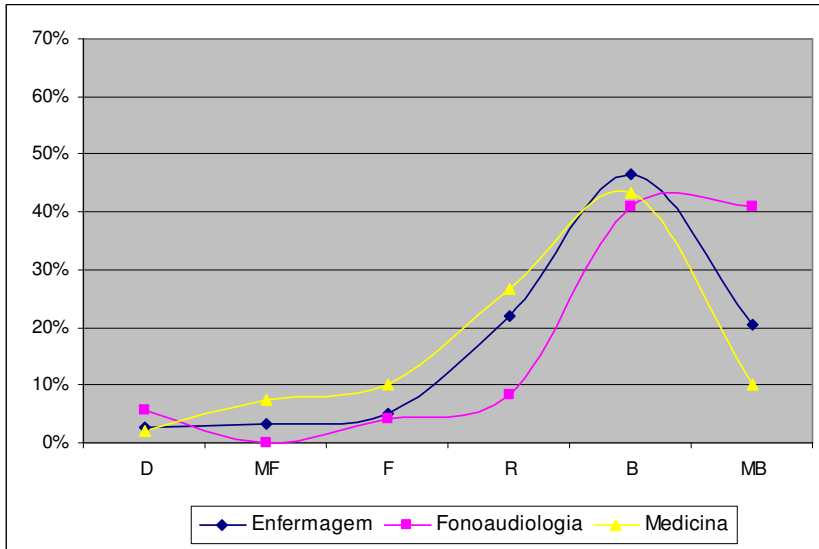

Ventilação e conforto térmico

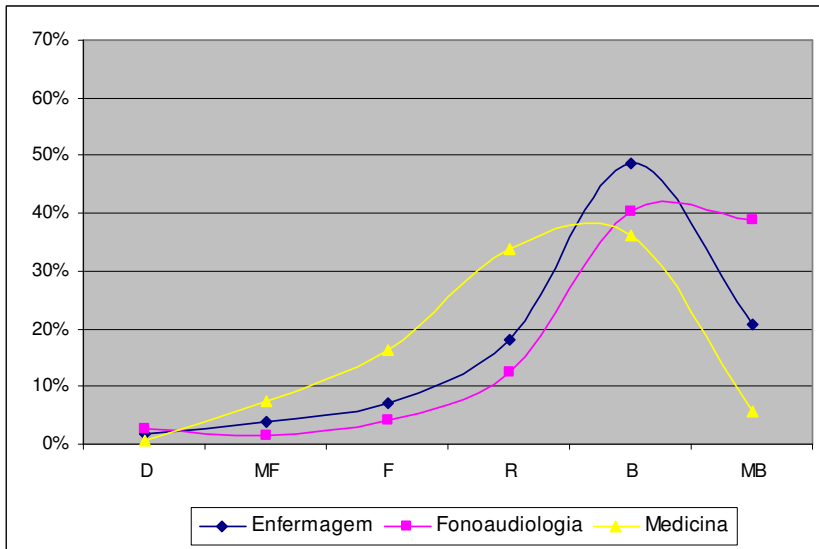

Iluminação

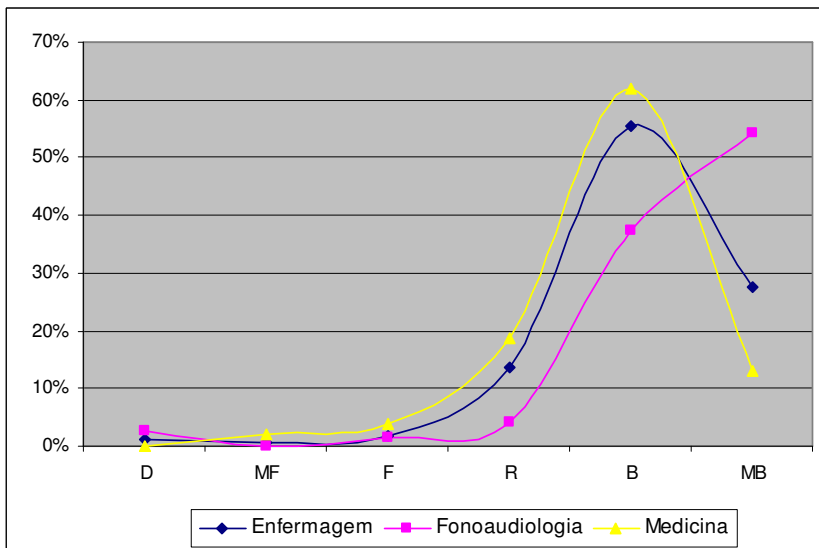

Limpeza e Manutenção do Ambiente

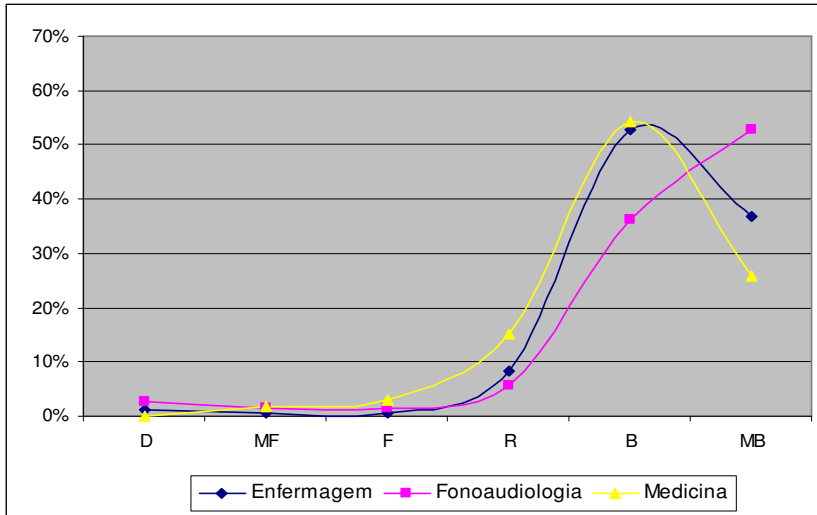

Biblioteca

Instalações físicas

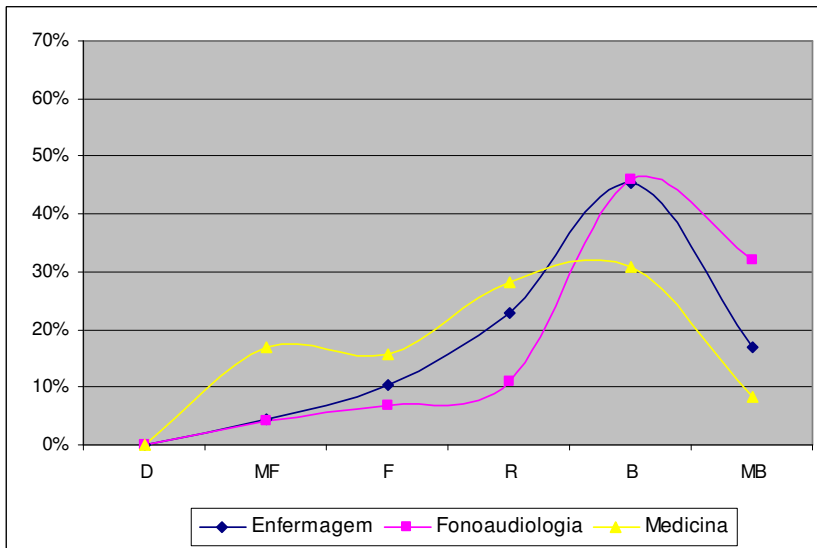

Acervo de livros

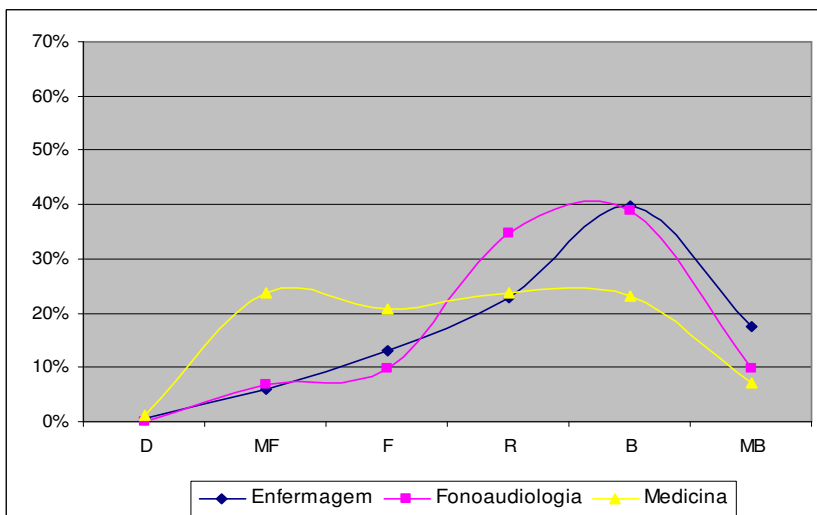

Acervo de periódicos do seu curso

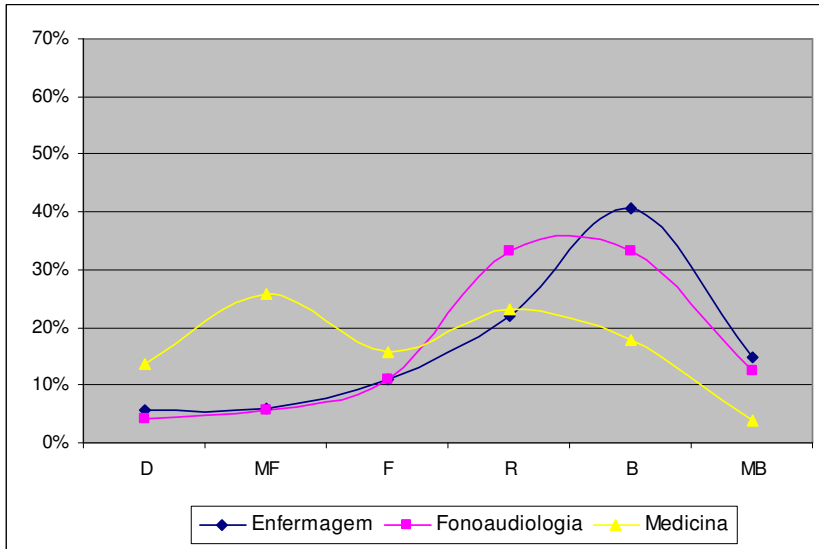

Serviço de pesquisa bibliográfica

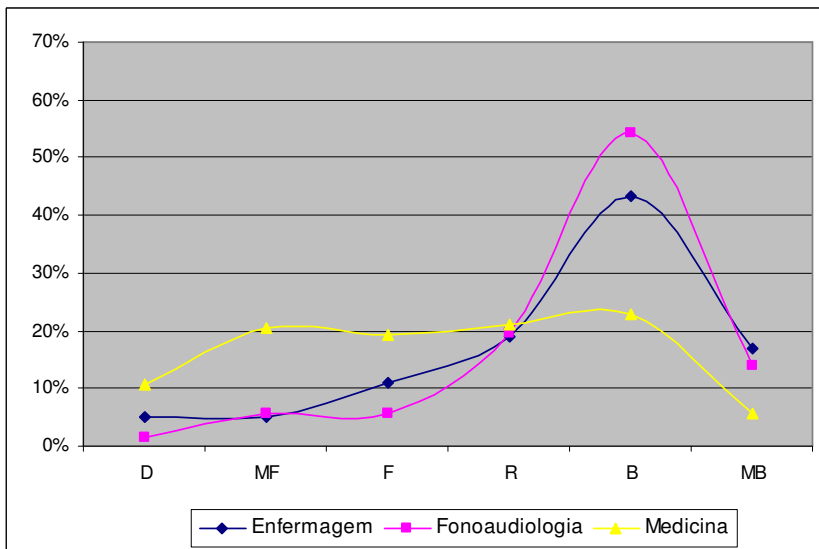

Acústica

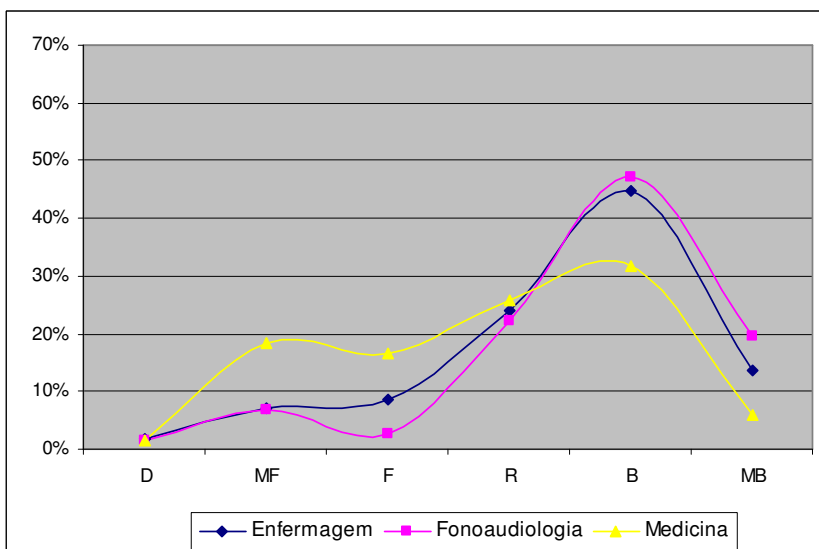

Horário de atendimento

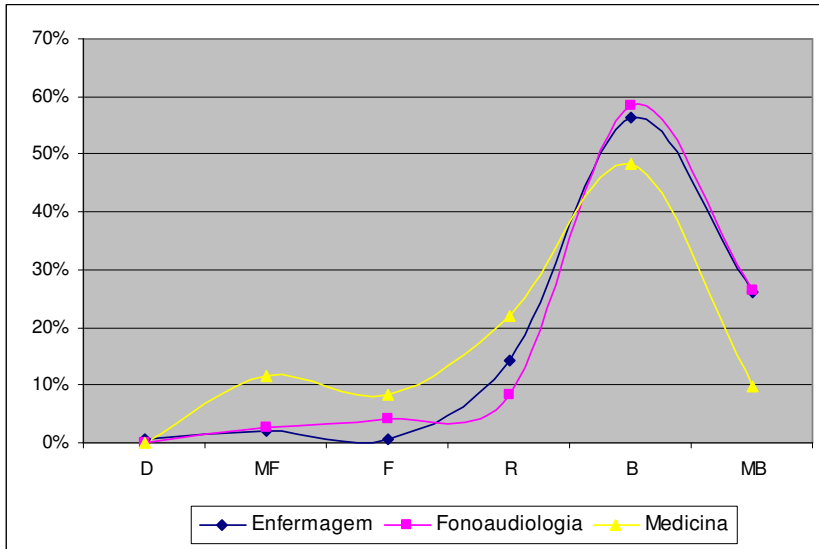

Espaço

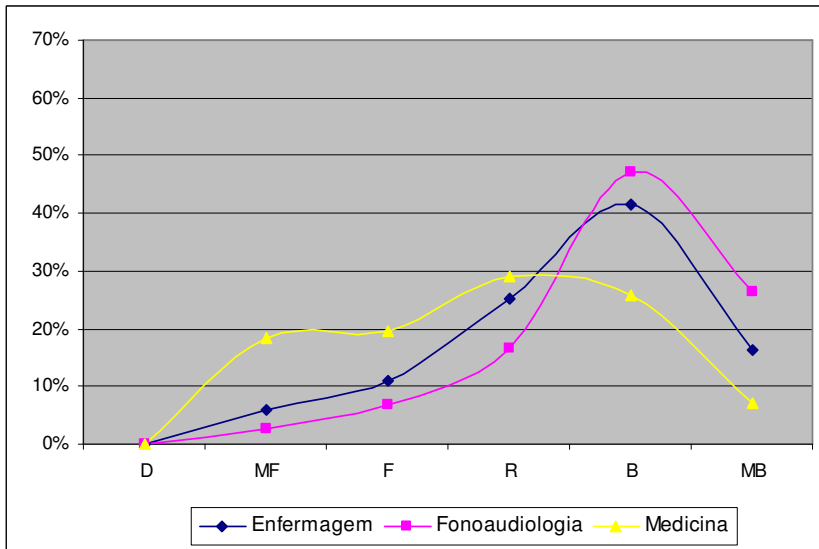

Iluminação

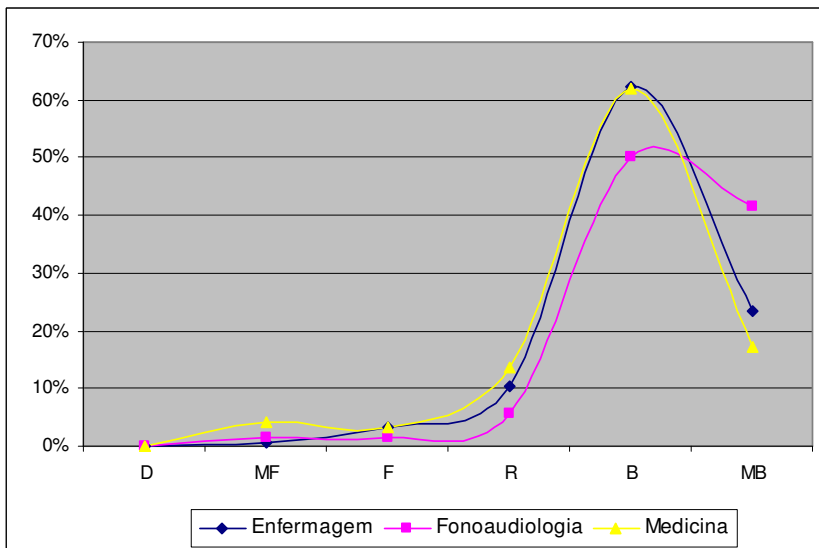

Limpeza do Ambiente

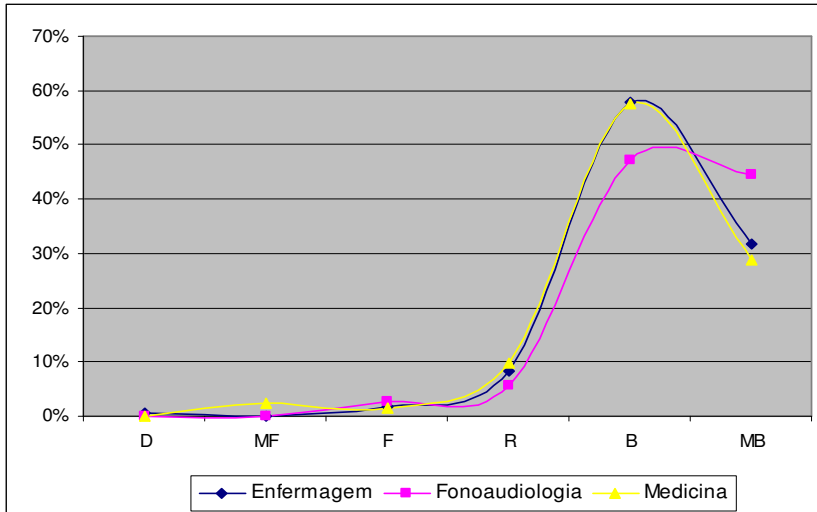

Ventilação e conforto térmico

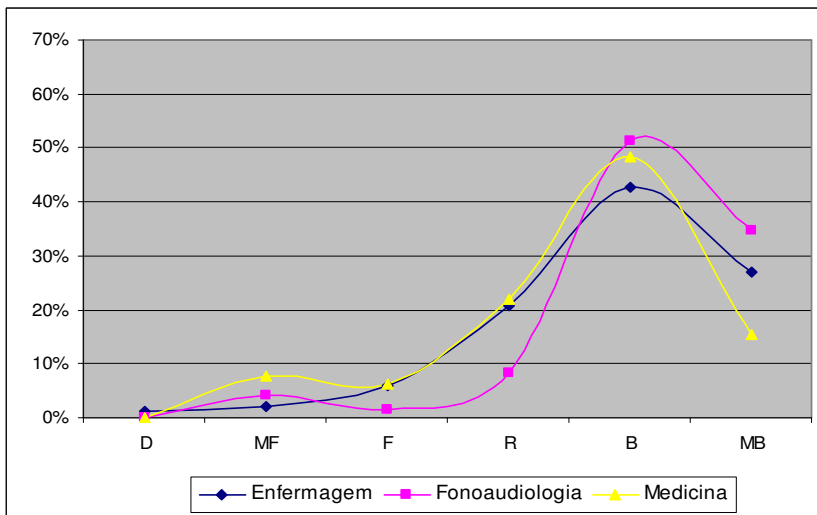

Ambiente Externo

Área de convivência

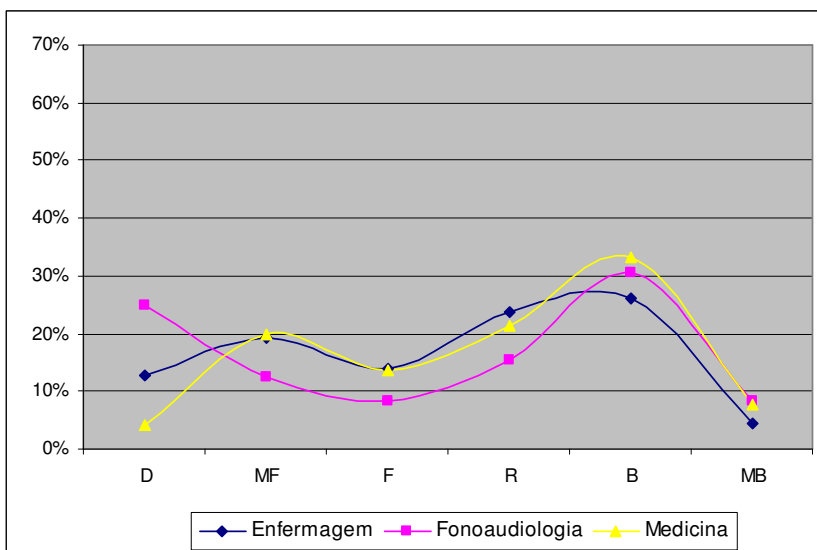

Estacionamento

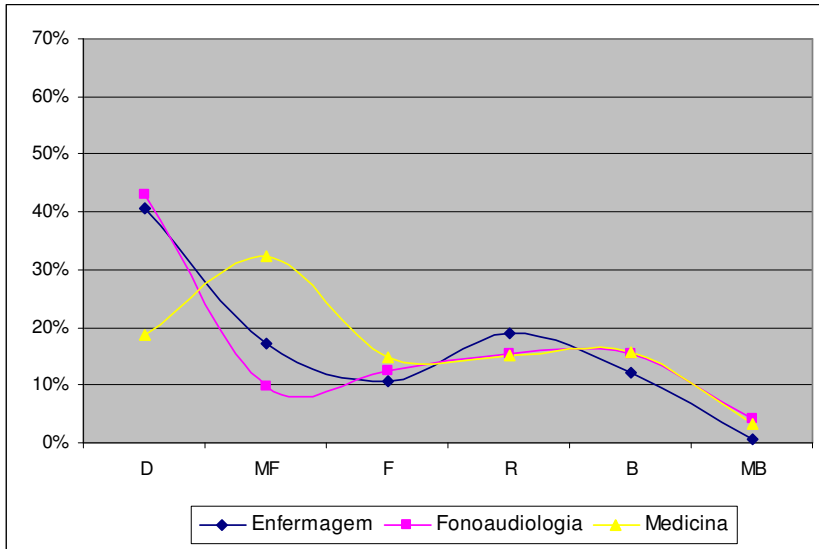

Cantinas

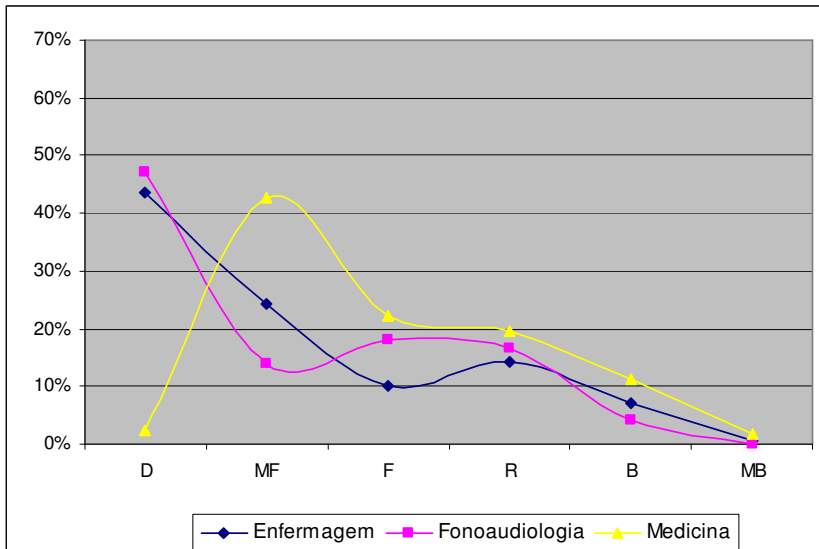

Espaço Esportivo

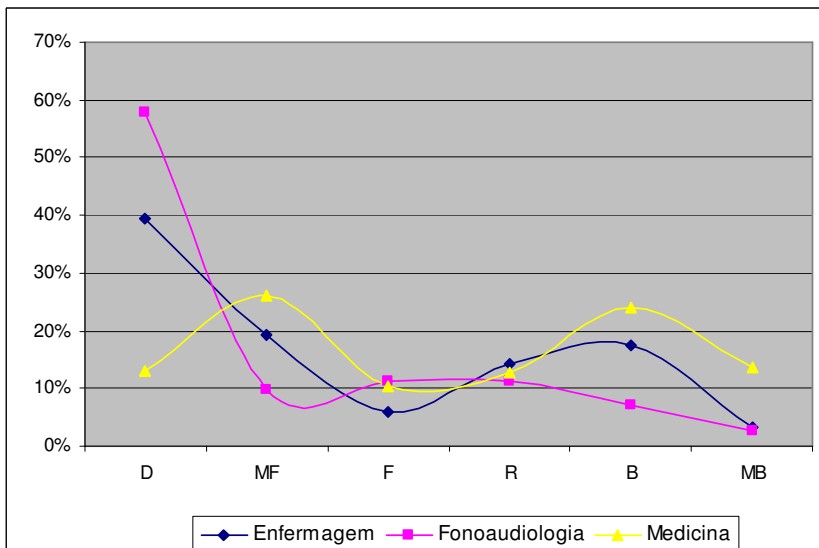

Agência Bancária / Terminais de caixas eletrônicos

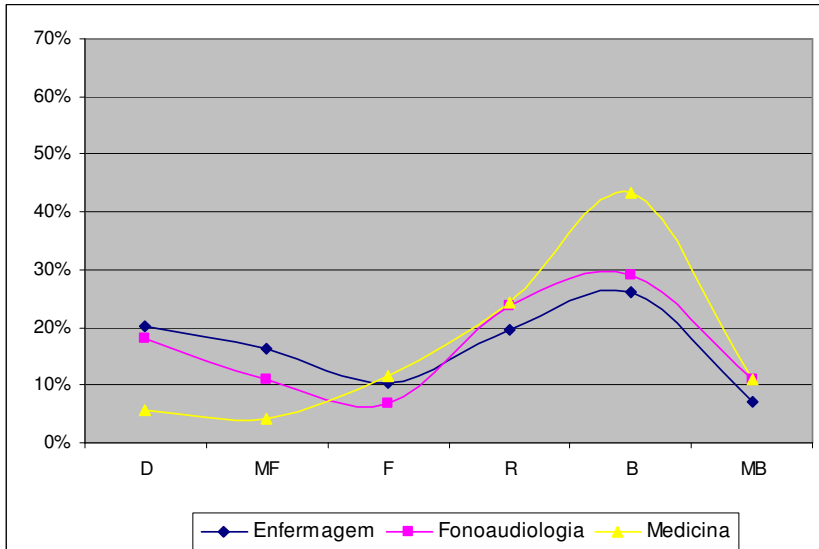

Segurança

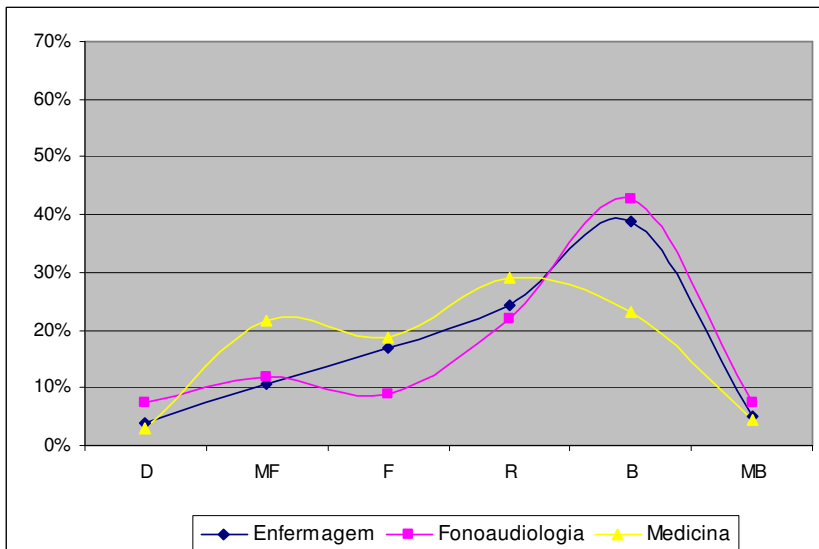

Aspectos Acadêmicos e Administrativos

Missão da FCMSCSP

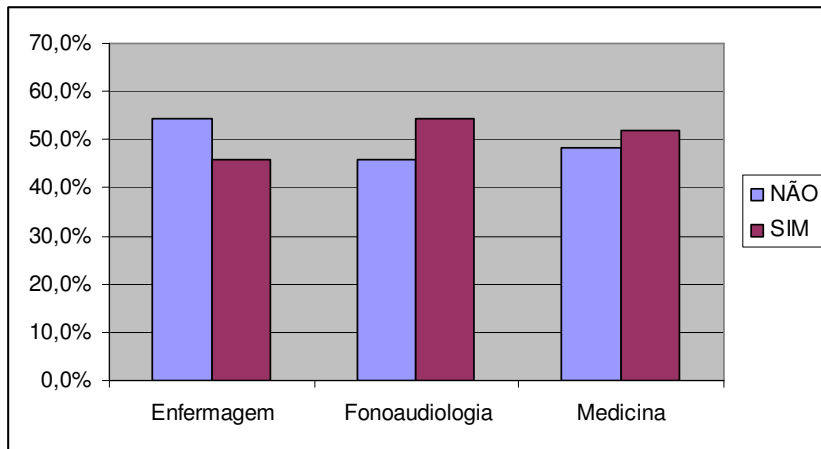

Visão da FCMSCSP

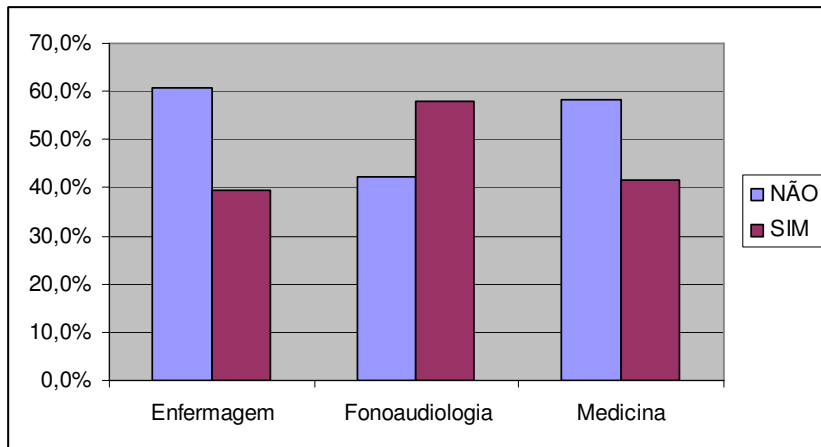

Normas gerais da FCMSCSP

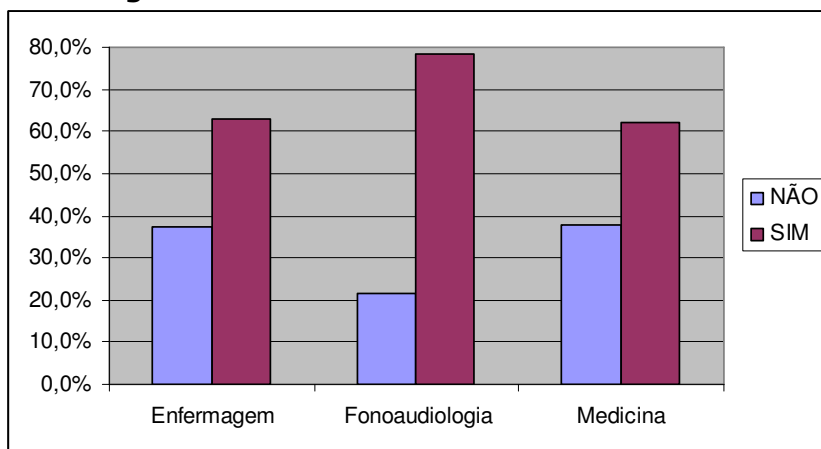

Políticas da FCMSCSP para o Ensino

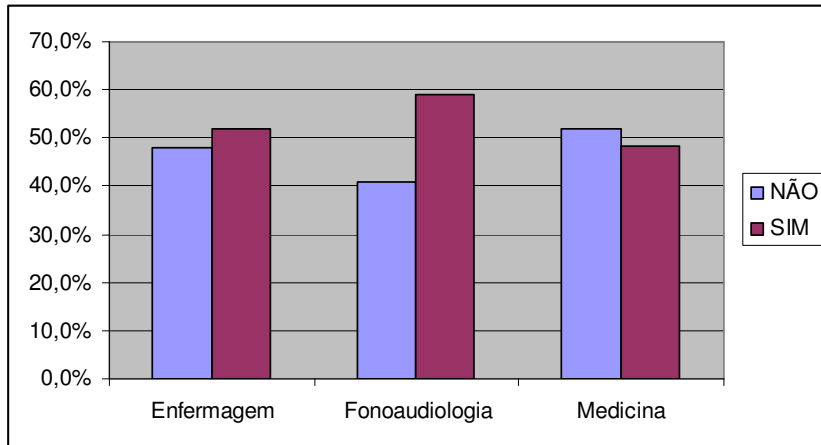

Políticas da FCMSCSP para a Pesquisa

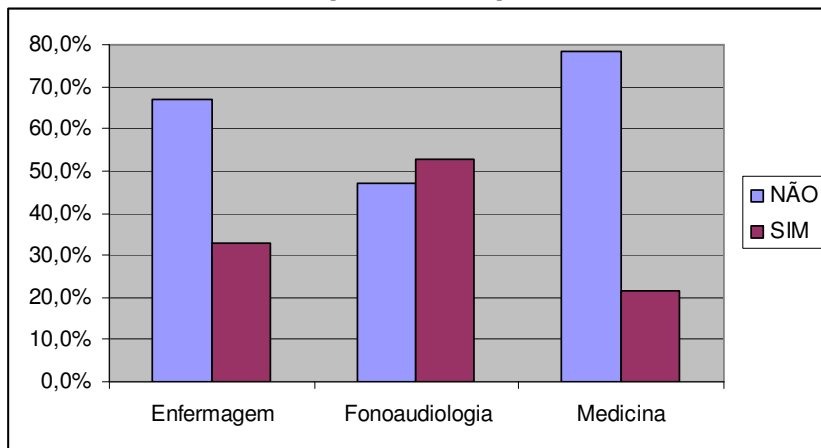

Políticas da FCMSCSP para a Extensão

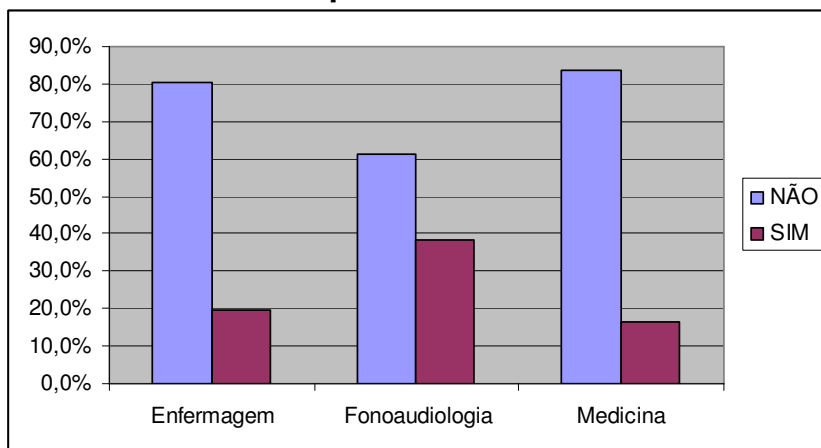

Avaliação do Corpo Técnico-Administrativo

Atendimento

Secretaria do seu ano de graduação

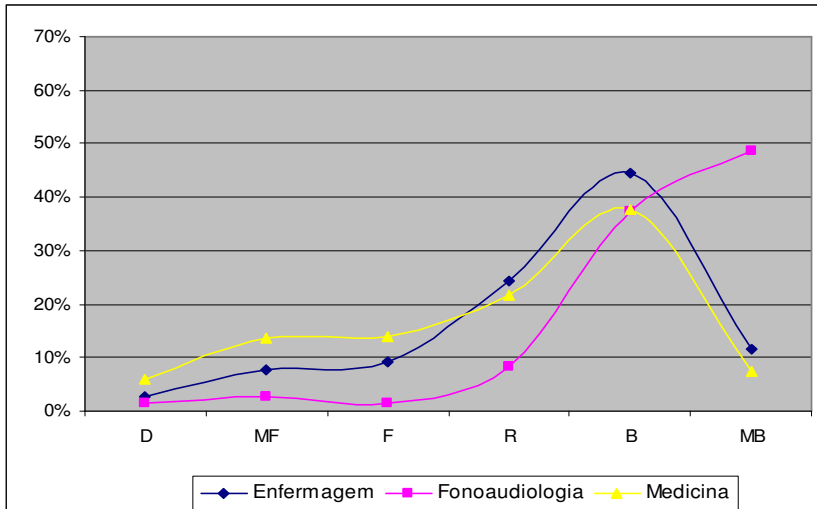

Secretaria geral do seu curso

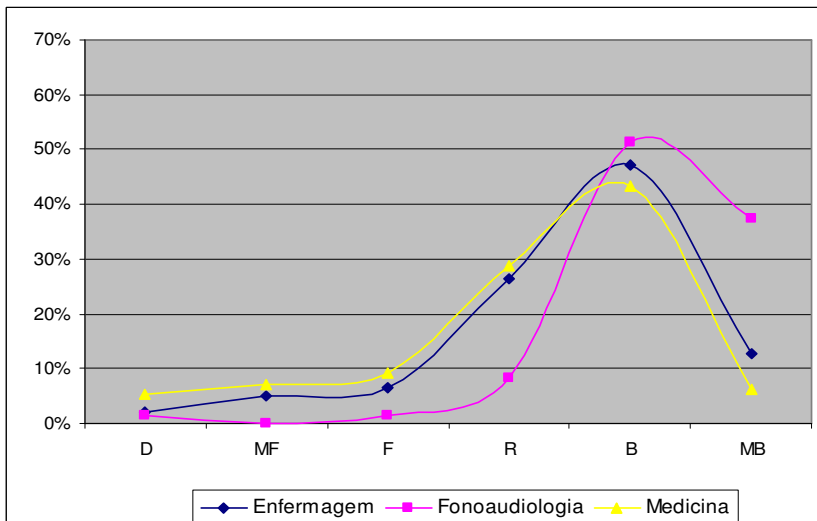

Biblioteca

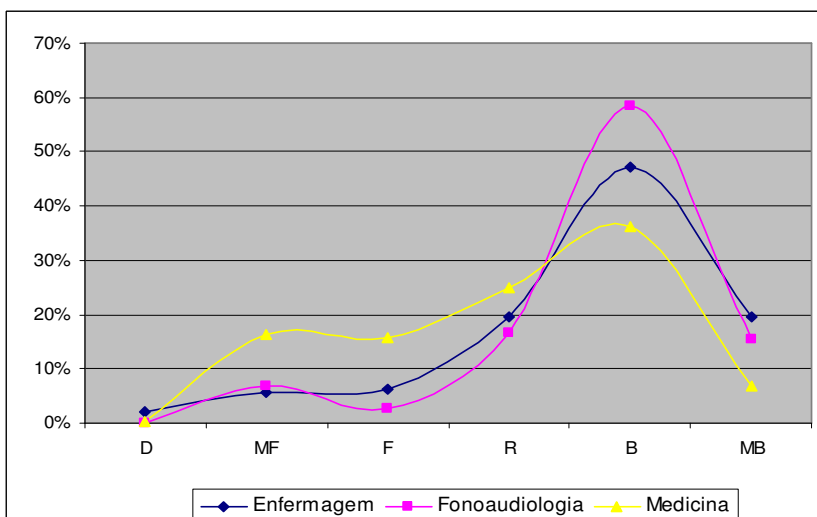

Centro Acadêmico

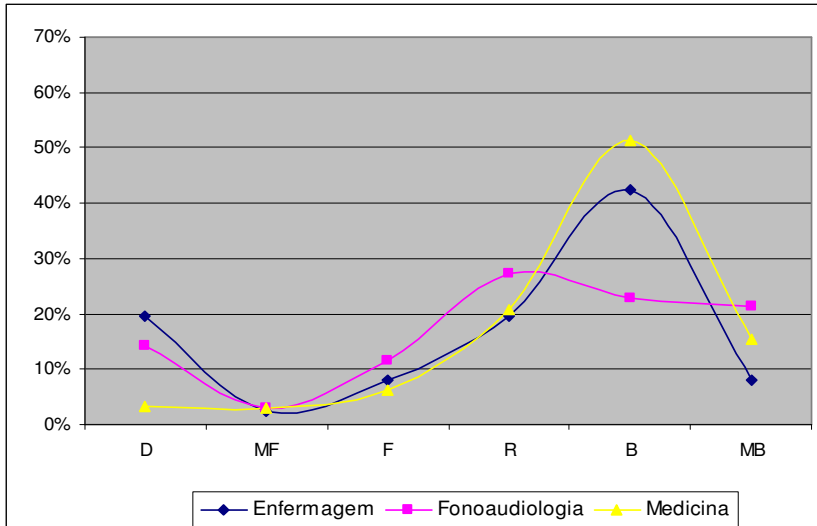

Desempenho

Representante de Classe

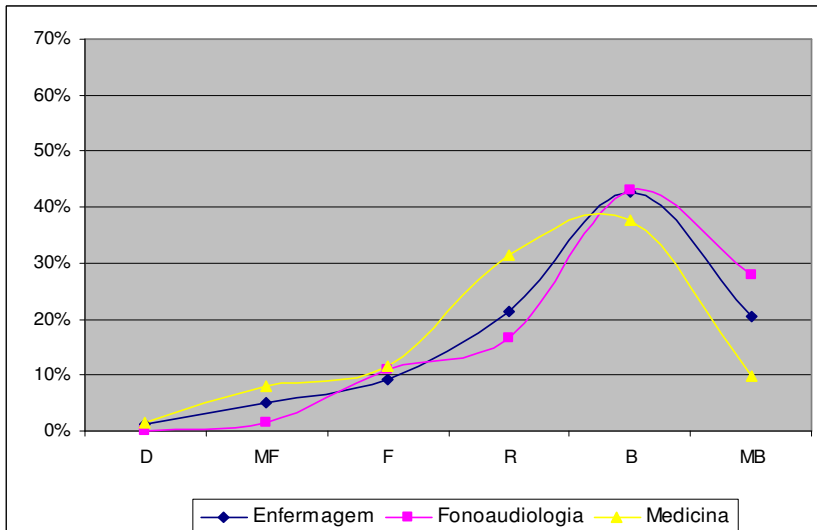

Coordenadores de Disciplinas

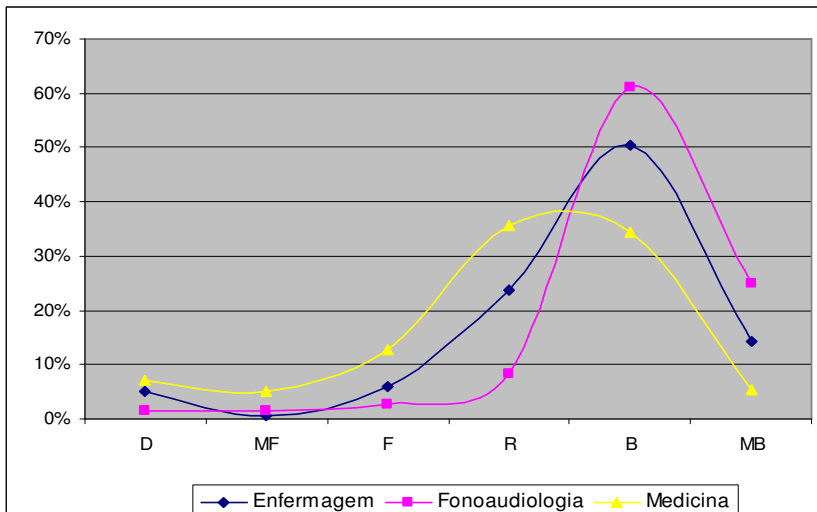

Coordenadores de Série

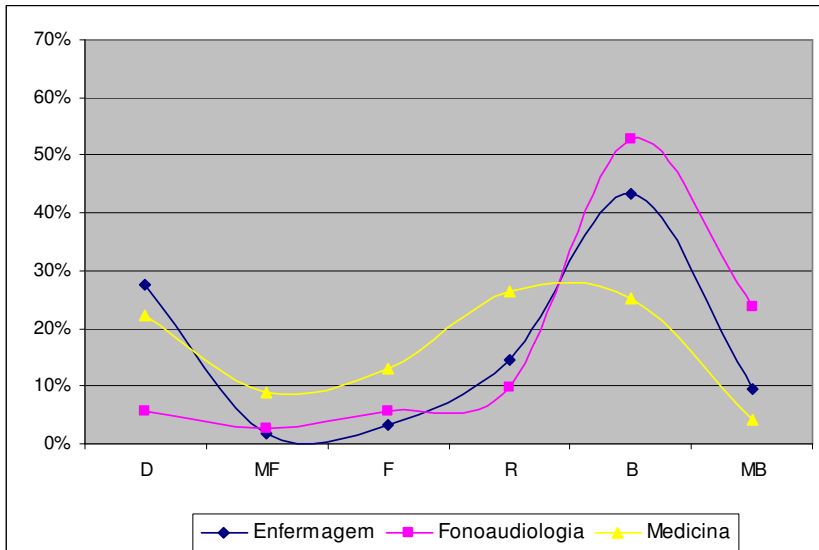

Representantes discentes nos diversos órgãos

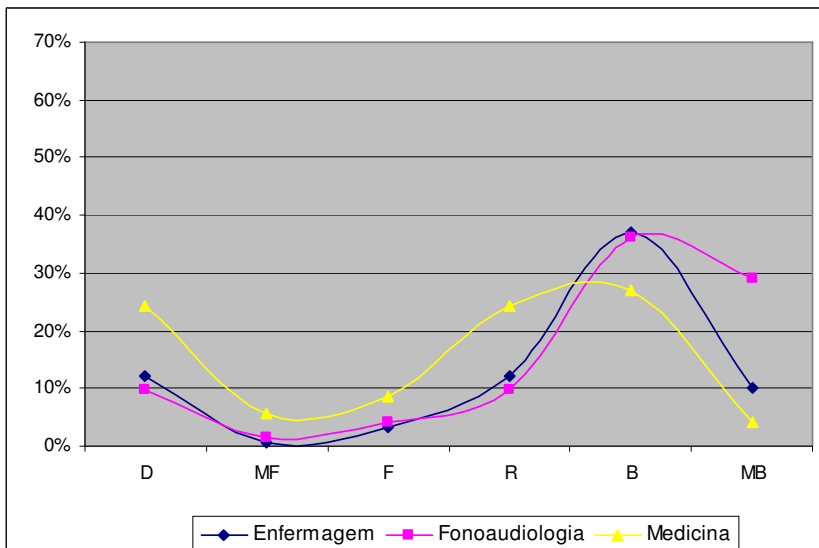

CPA

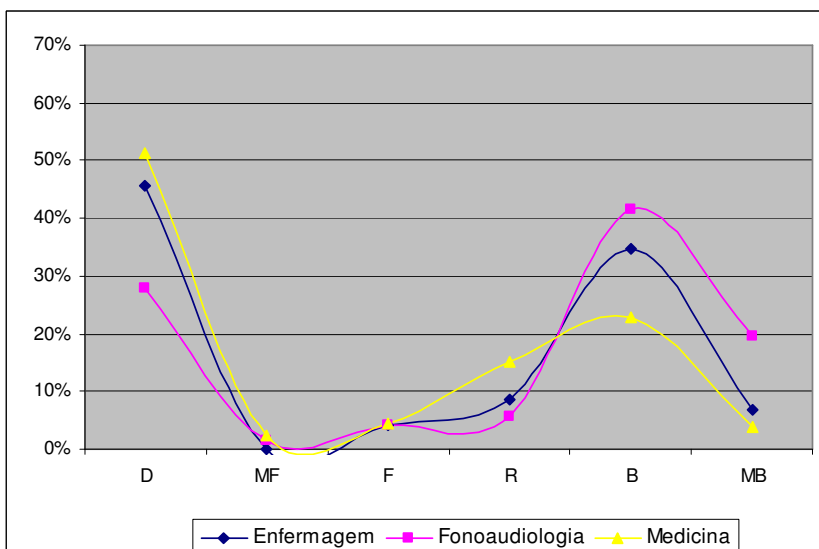

Serviços de Atendimento ao Estudante

Serviço de Atendimento Médico ao Aluno

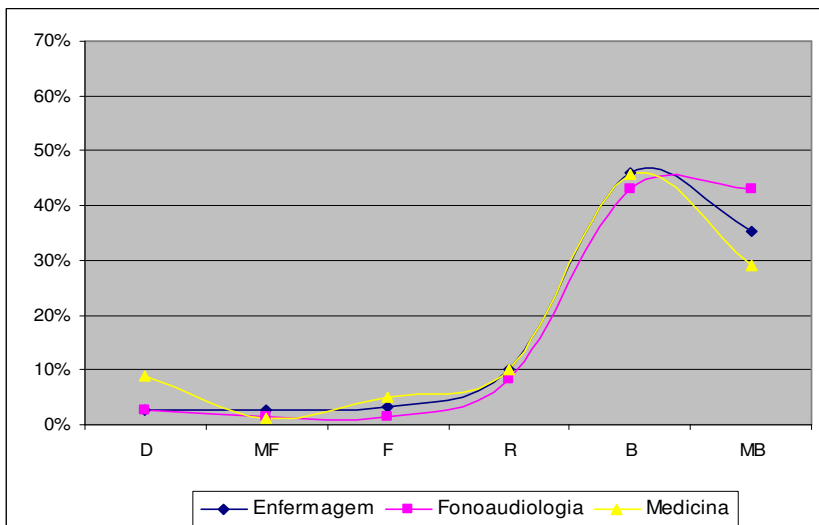

Serviço de Atenção Psicológica e Psiquiátrica – REPAM

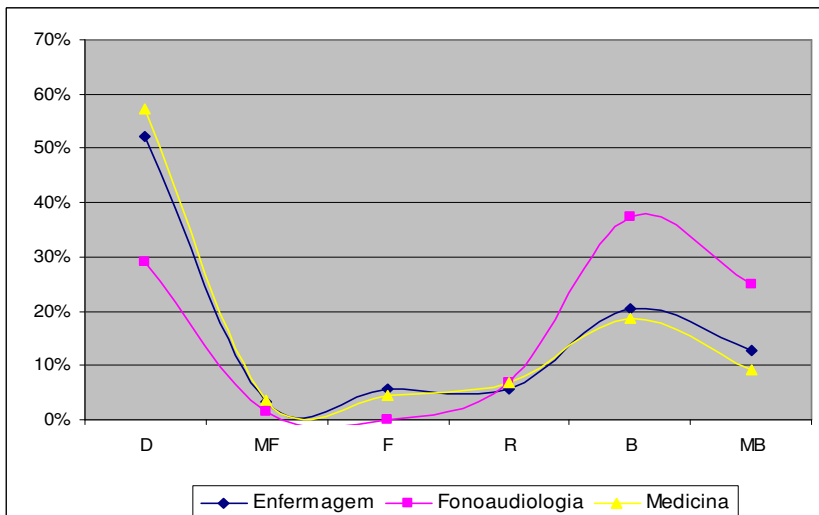

Núcleo Integrado de Pesquisa sobre Drogas – NIPED

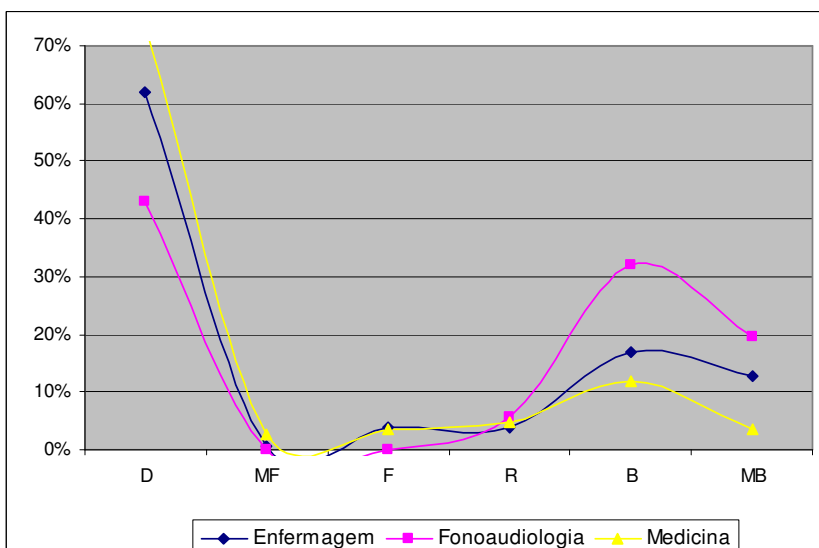

Instrução para prevenção de doenças

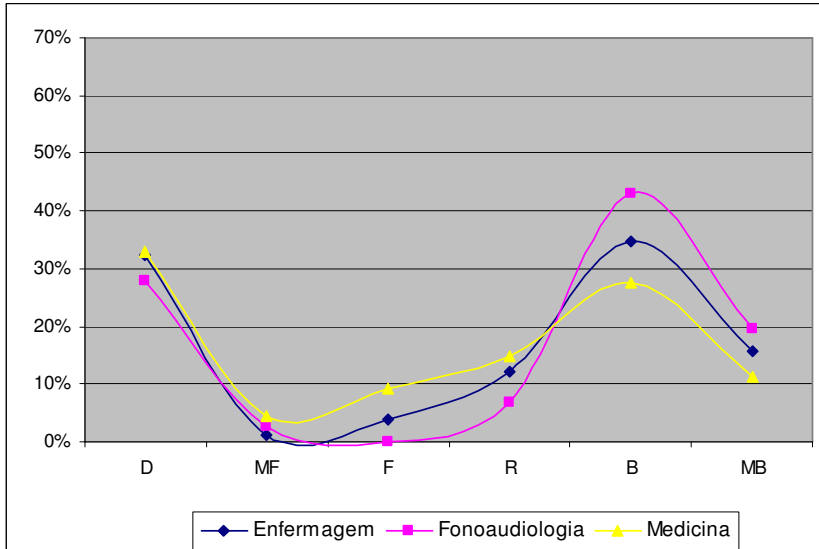

Vacinação

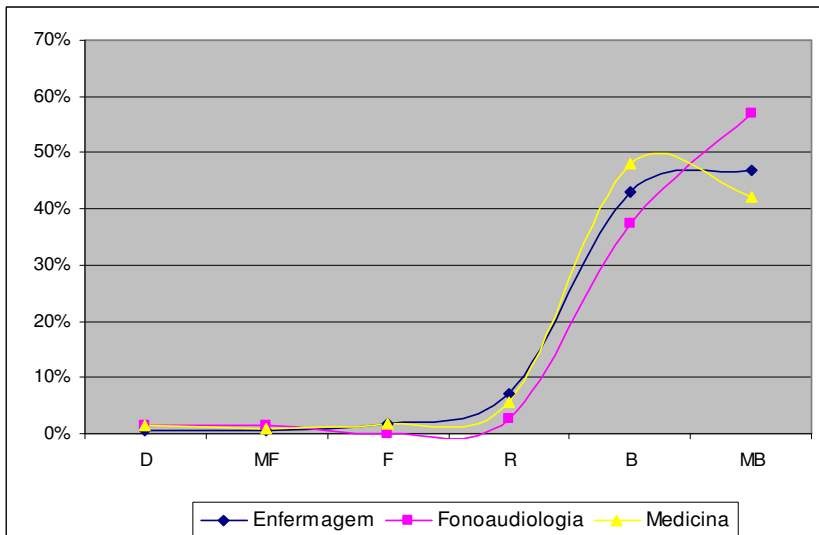

Conceito

Seu desempenho no curso

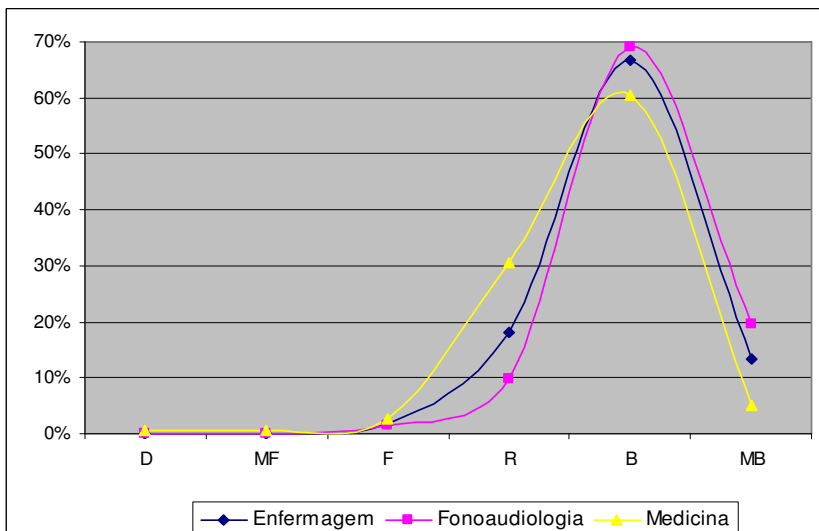

Desempenho dos seus professores em geral

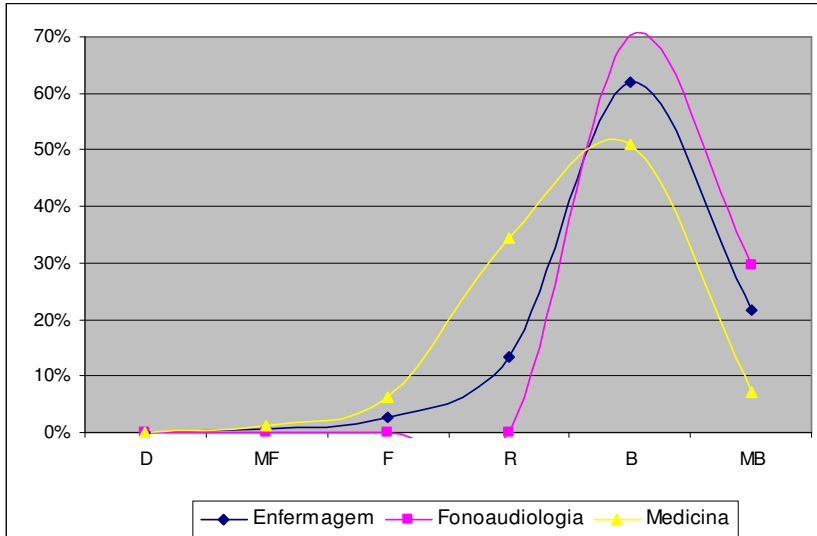

Seu curso

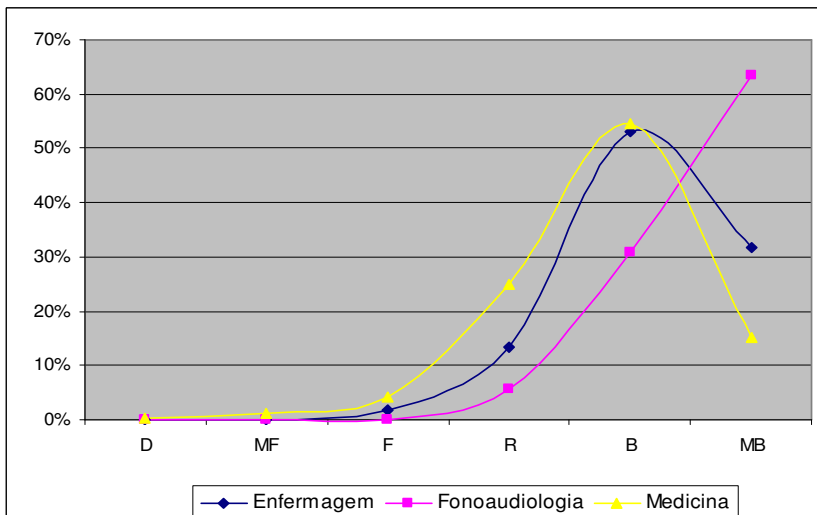

Instituição FCMSCSP

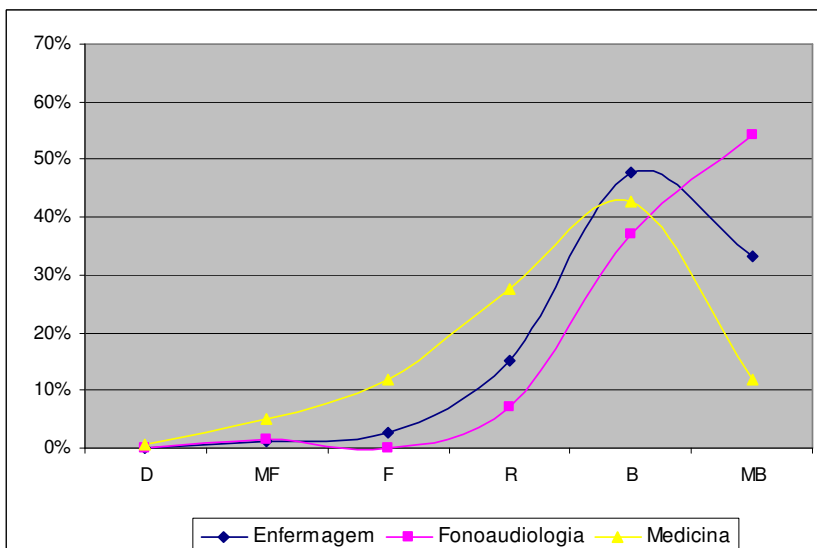

Corpo Discente - Pós-graduação

Sexo

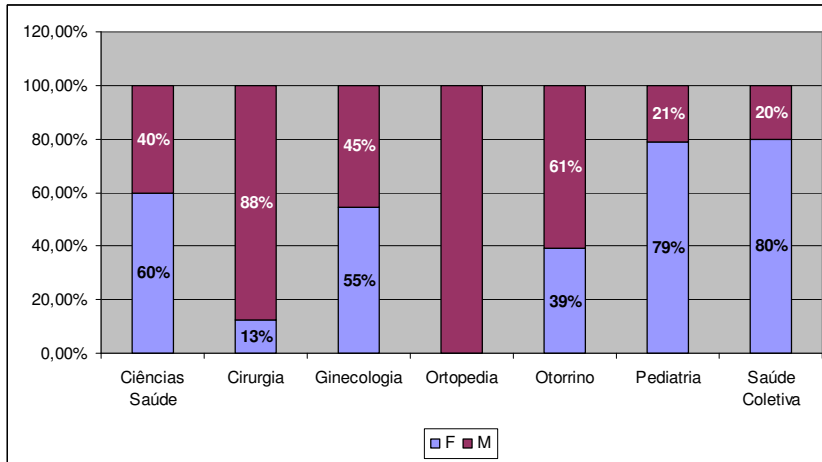

Atividades de Pesquisa

Siglas dos gráficos:

(D) desconheço (MF) muito fraco (F) fraco (R) regular (B) bom (O) ótimo

Qualificação/Conhecimento

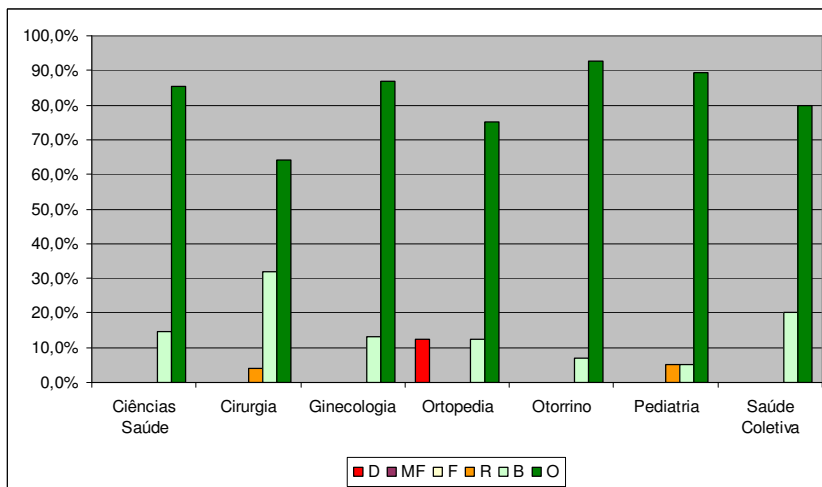

Desempenho na Orientação

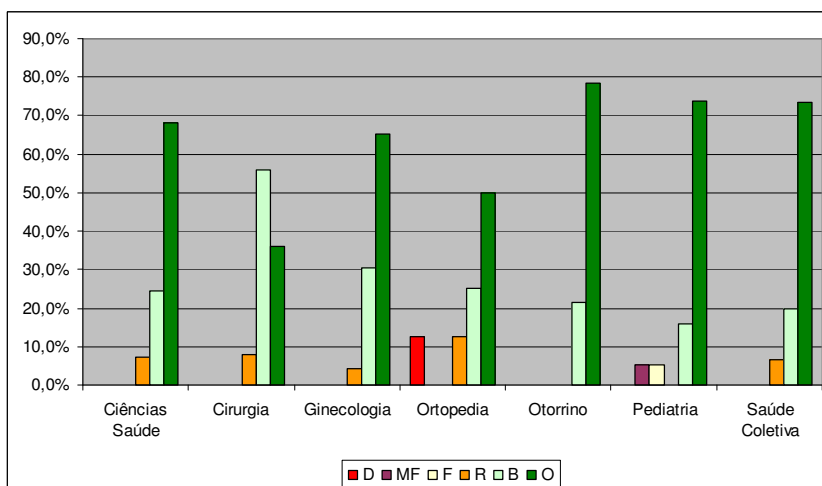

Disponibilidade para orientá-lo

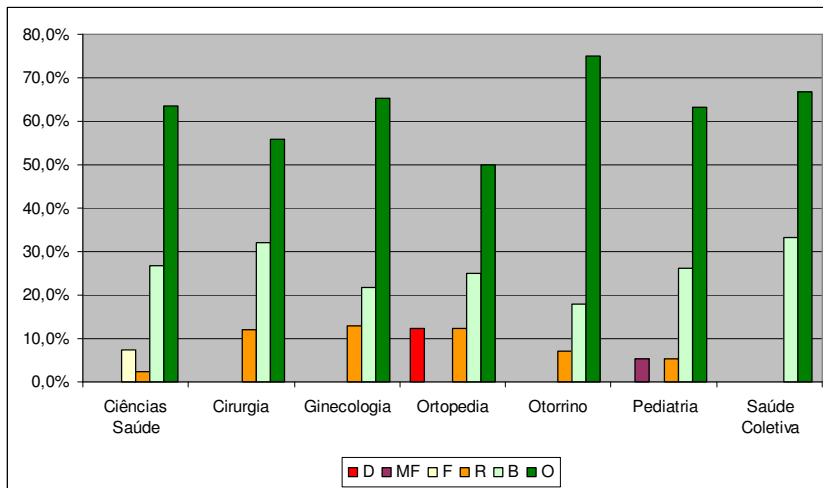

Relacionamento pessoal com você

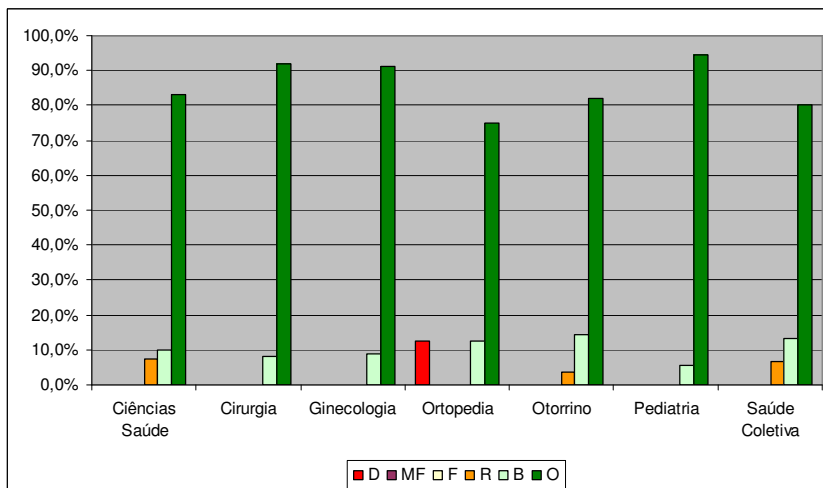

Corpo Docente atuante e qualificado

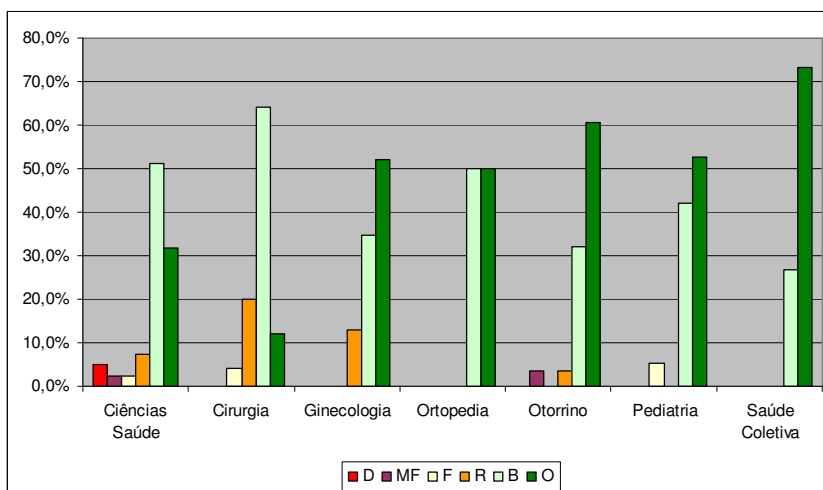

Coerência com as disciplinas oferecidas

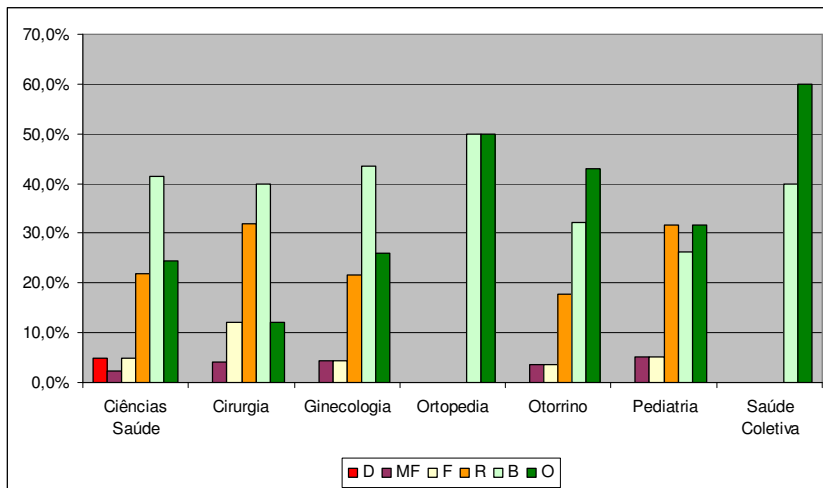

Atualidade e Relevância Científica

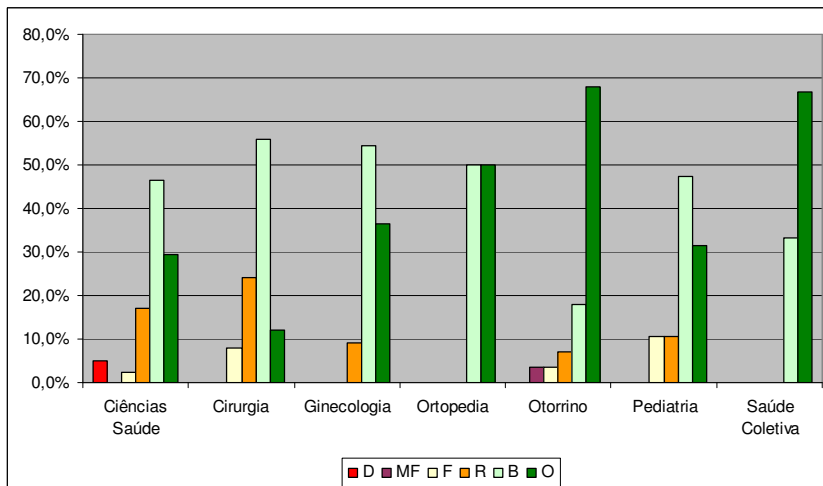

Qualificação na área de concentração do programa

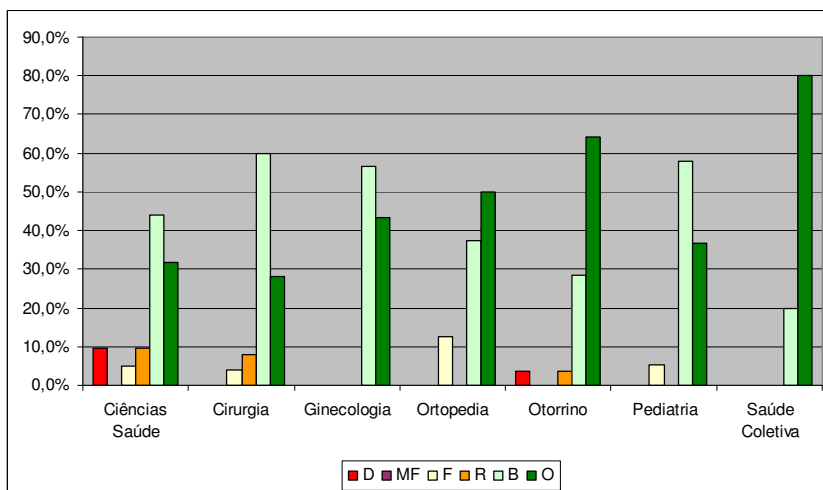

Atuação em Congressos Científicos

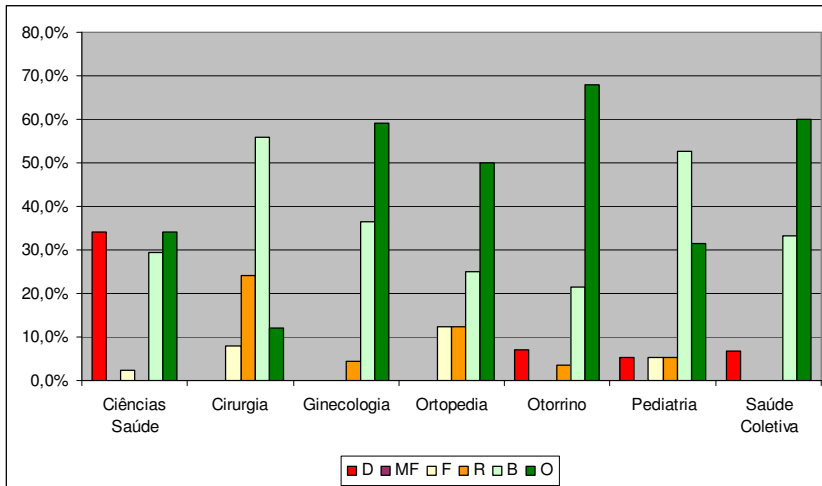

Publicações Científicas

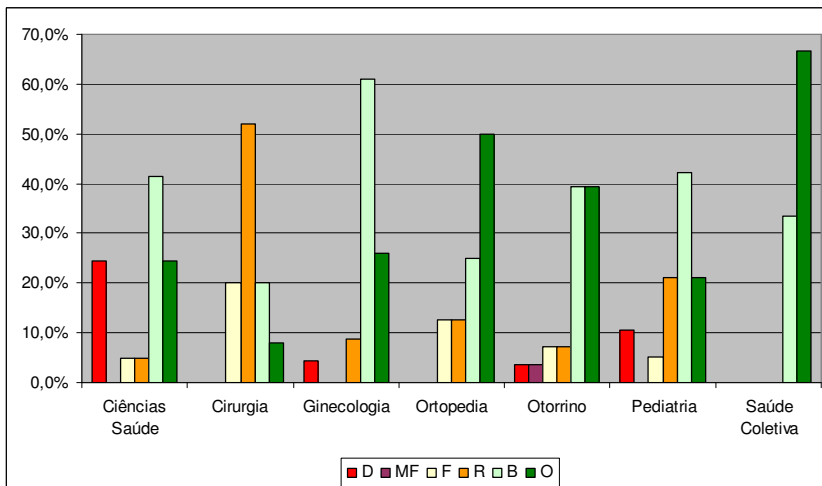

Participação na vida acadêmica do programa

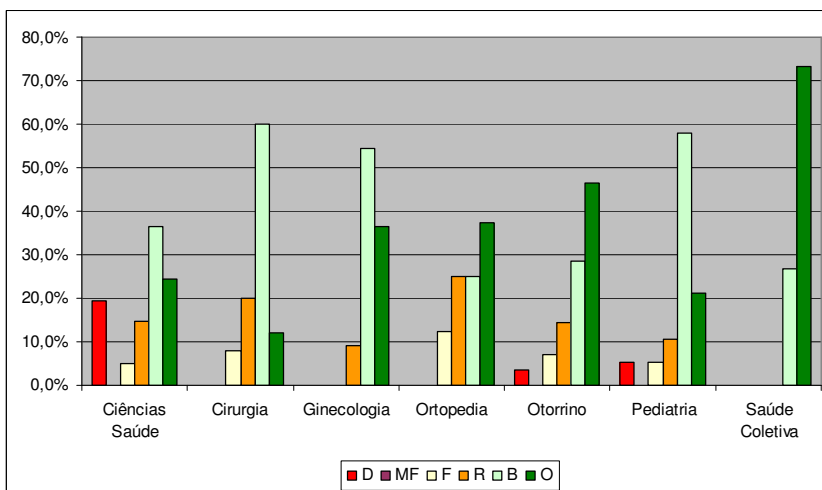

Conhecimento dos professores nas disciplinas

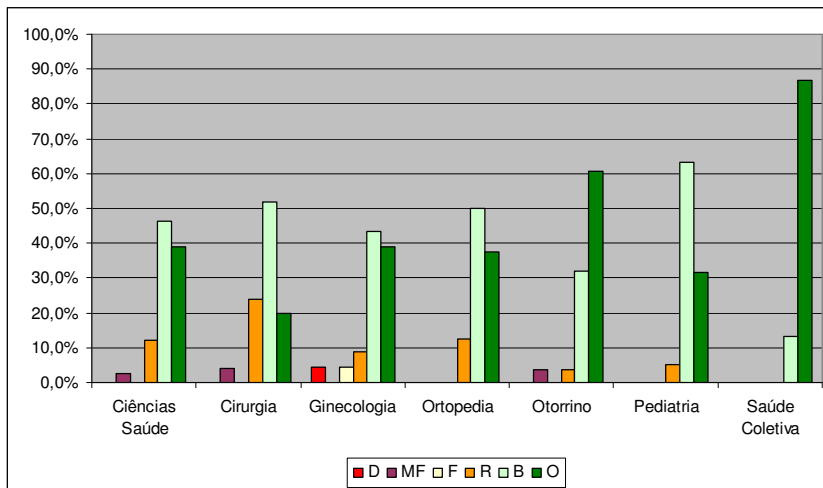

Elenco das disciplinas obrigatórias

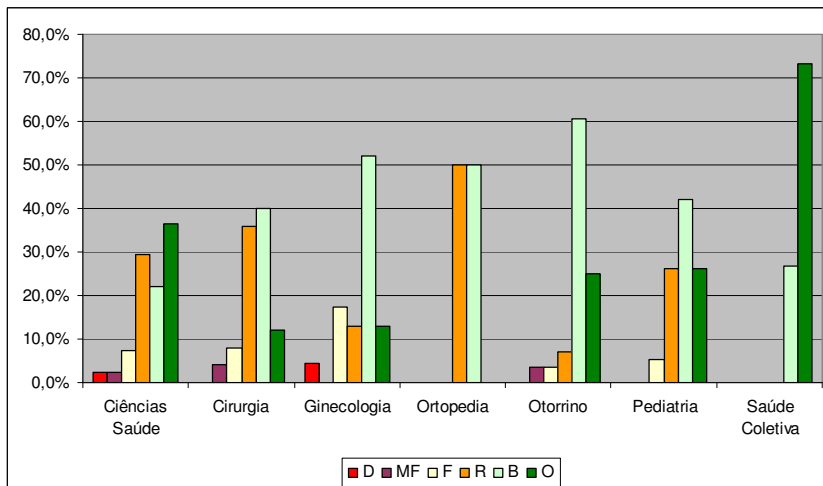

Elenco das disciplinas optativas

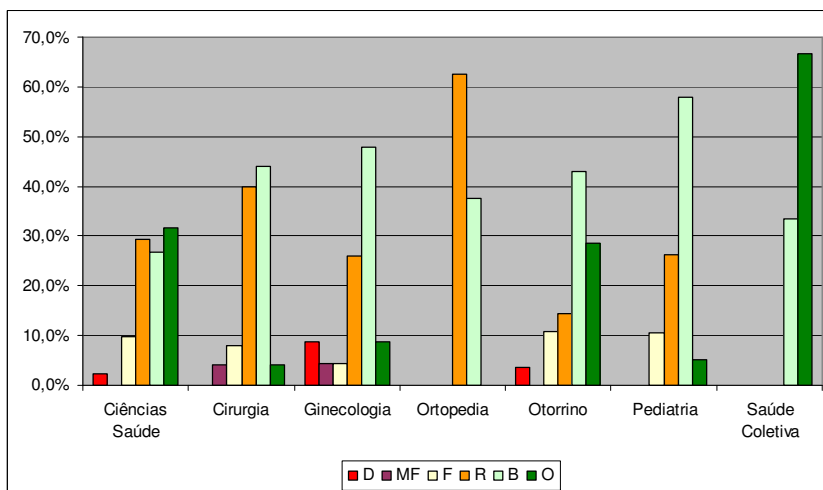

Relação disciplinas - temas de pesquisa

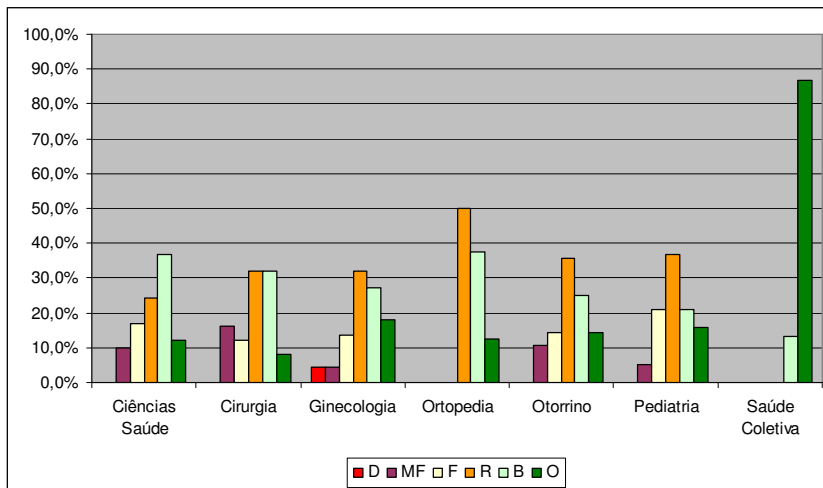

Definição das linhas de pesquisa

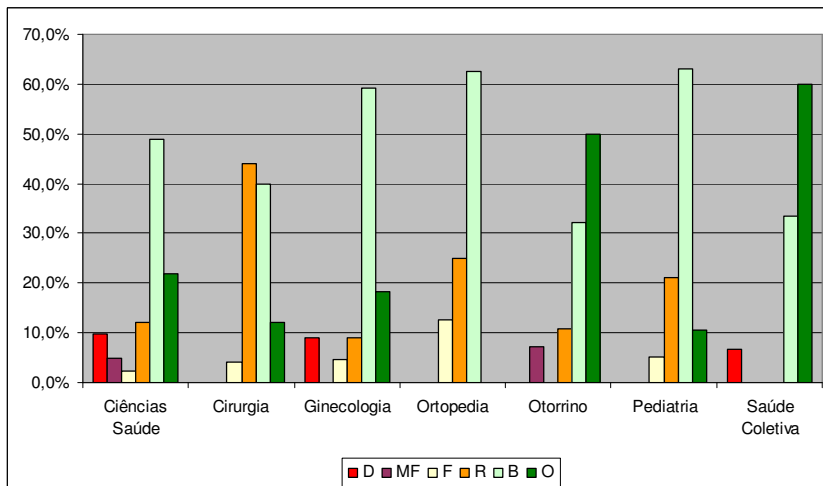

Divulgação dos resultados das pesquisas

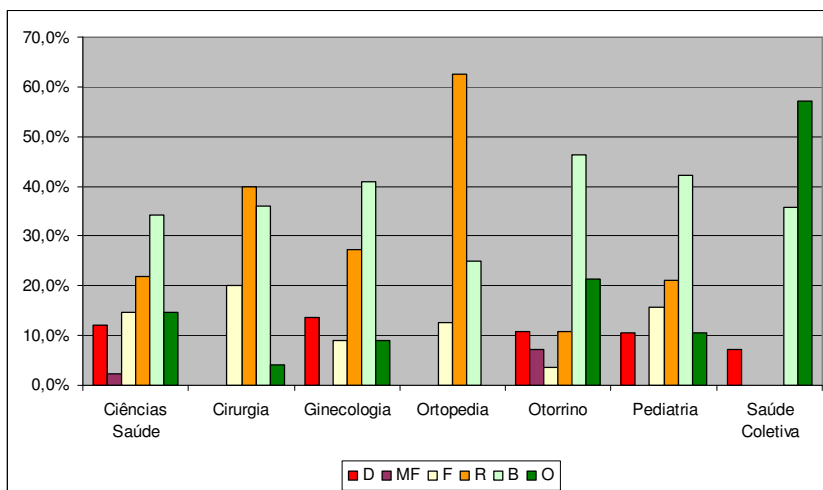

Envolvimento dos alunos

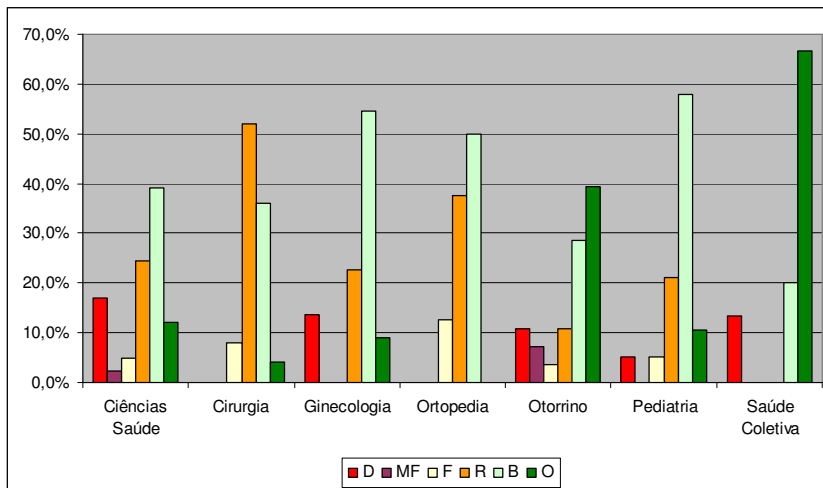

Atualização e relevância

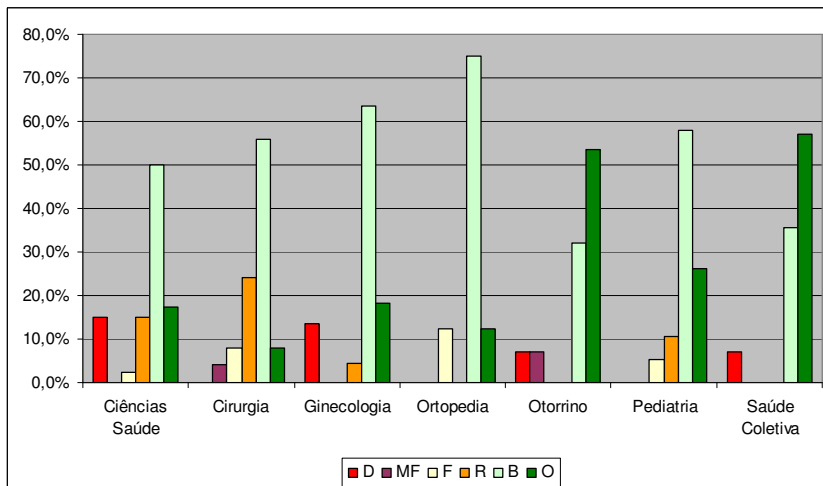

Qualidade das publicações

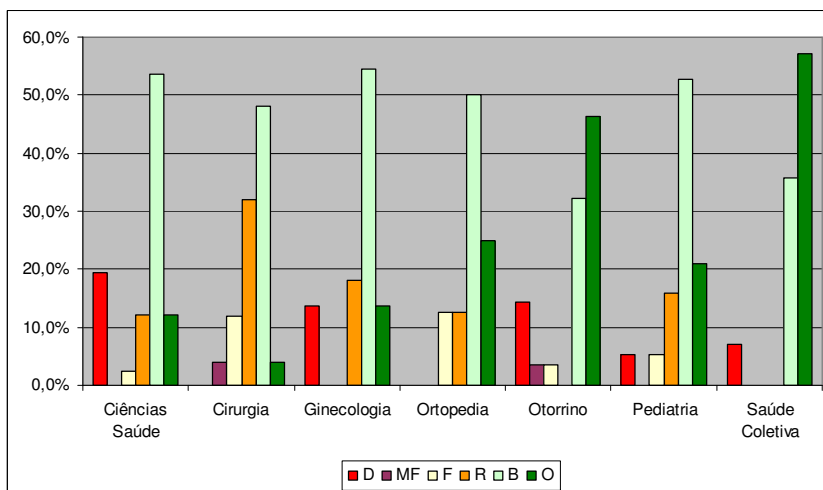

Infra-estrutura

Salas de Aula

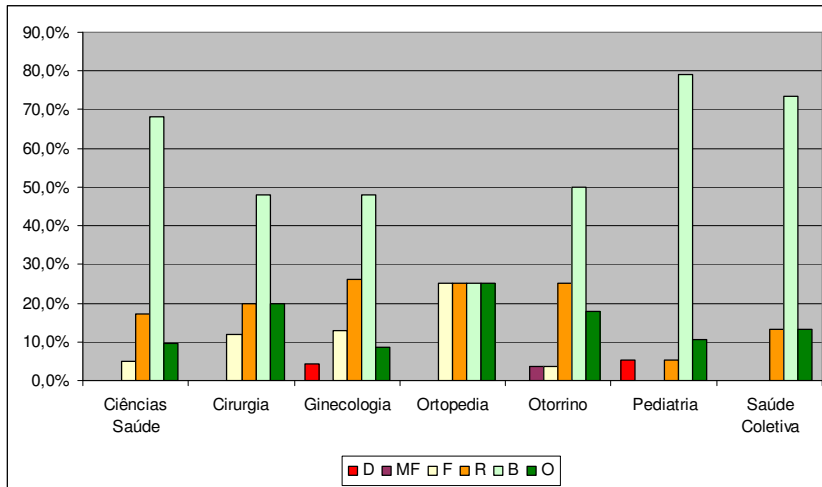

Laboratórios

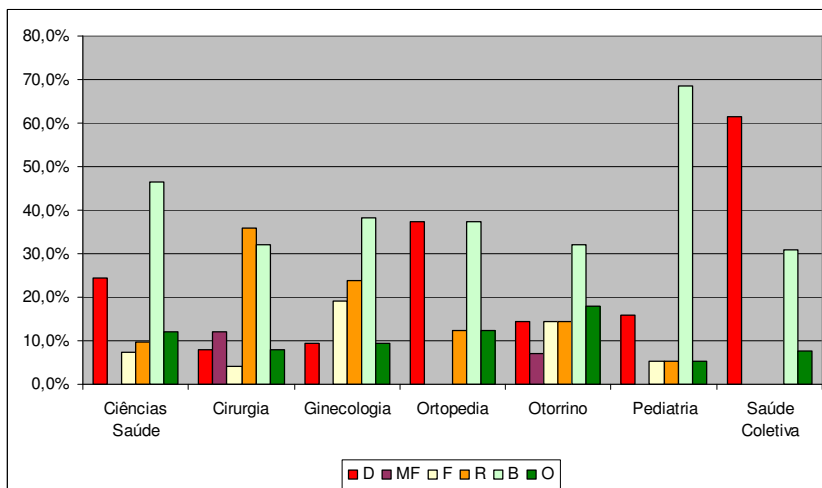

Instalações Administrativas

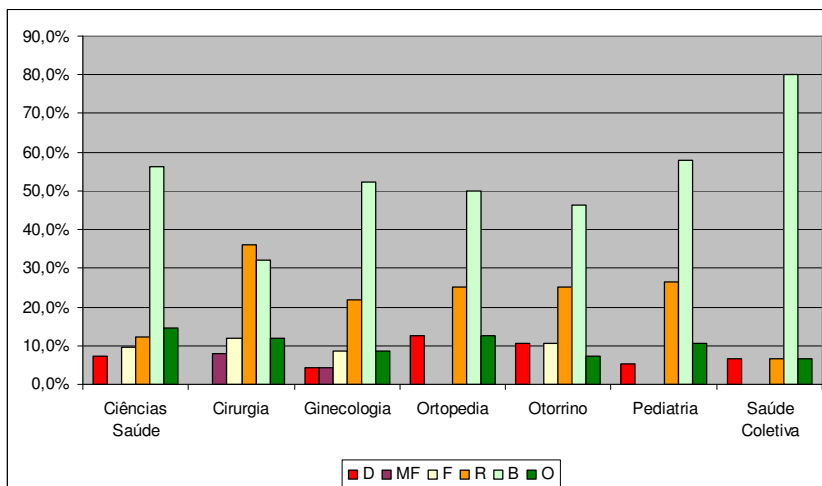

Equipamentos de Informática

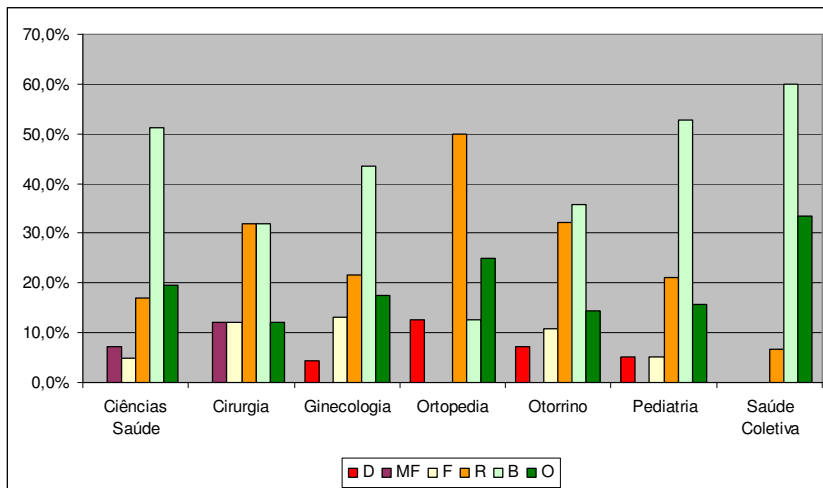

Materiais/recursos didáticos

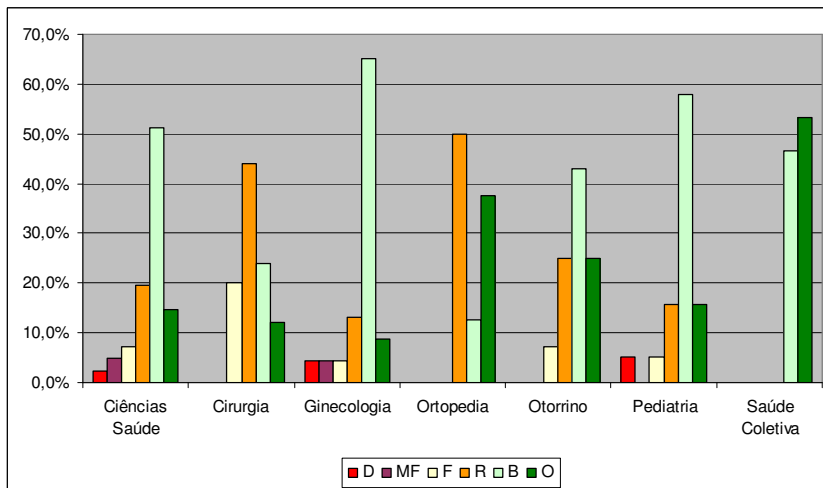

Ventilação/conforto térmico

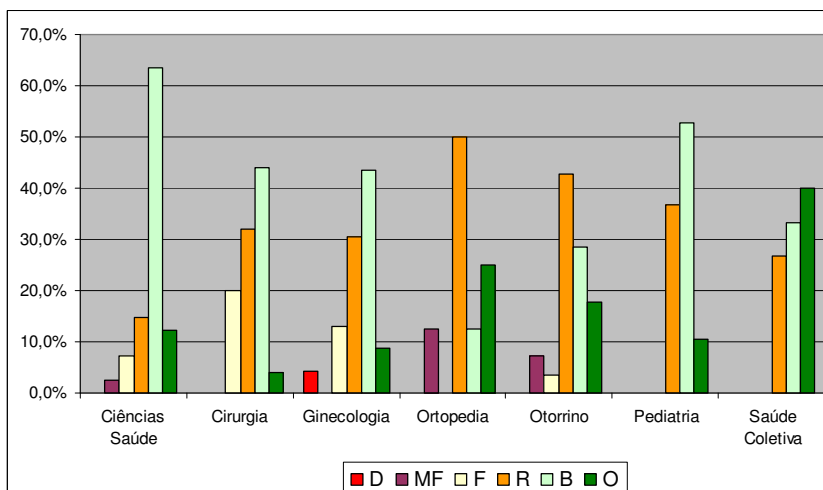

Iluminação

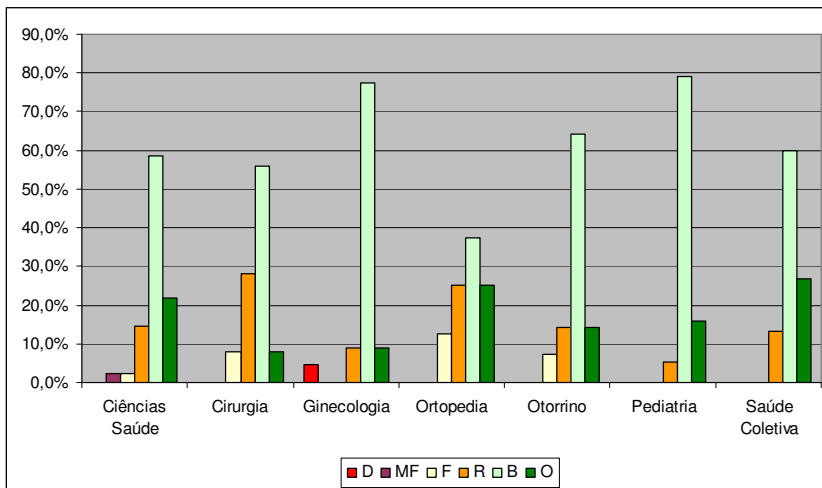

Limpeza

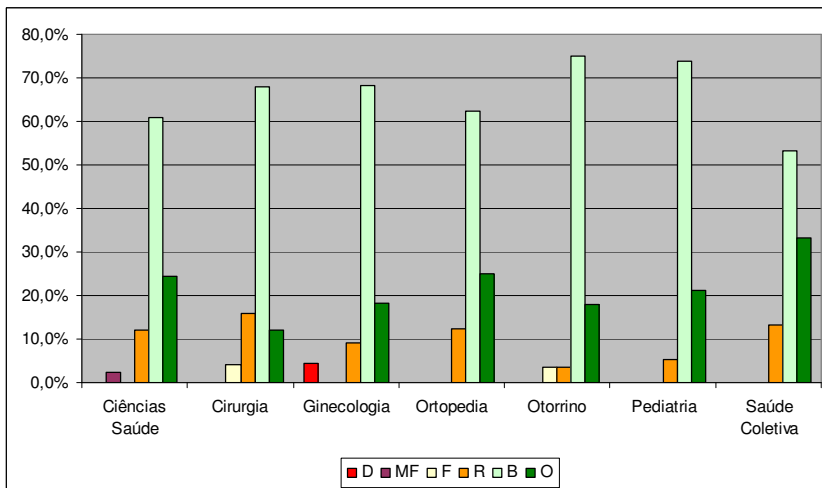

Banheiros

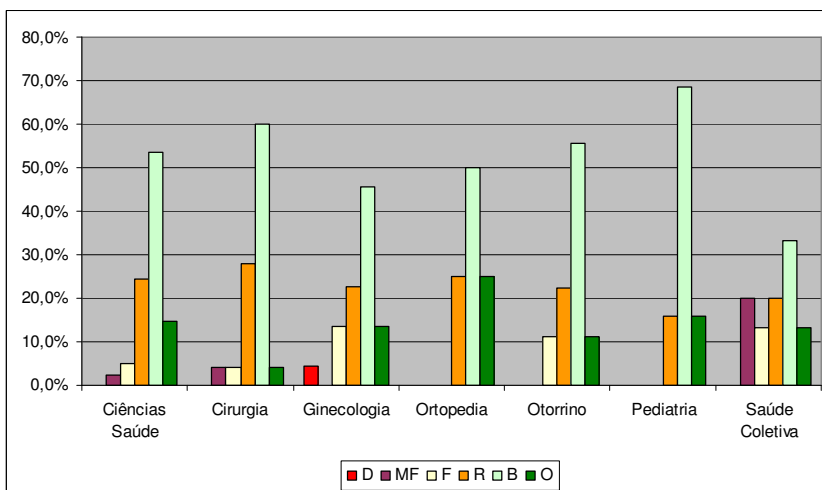

Biblioteca

Acervo de livros

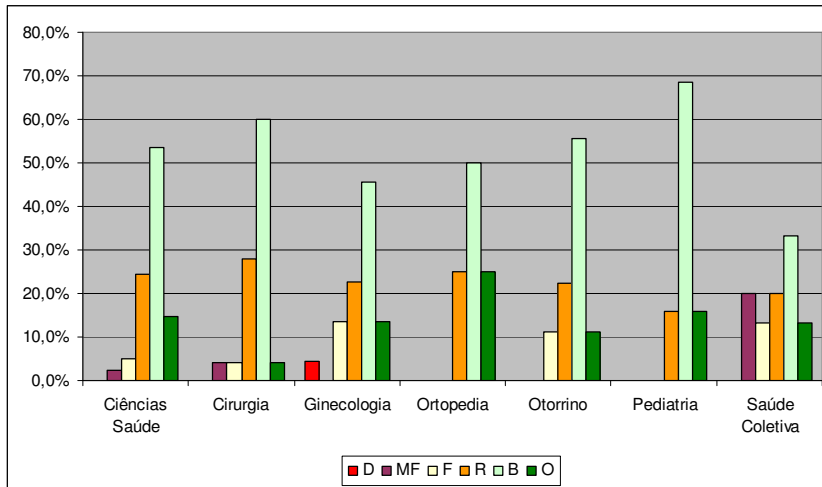

Serviço de pesquisa bibliográfica

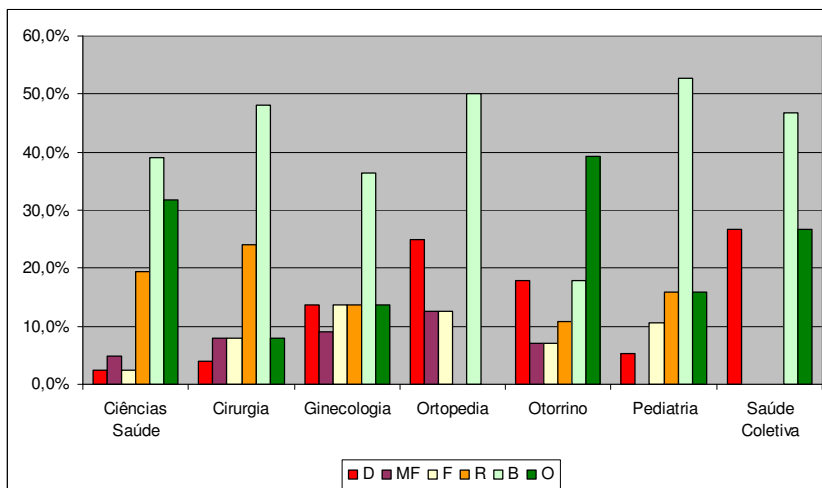

Horário de Atendimento

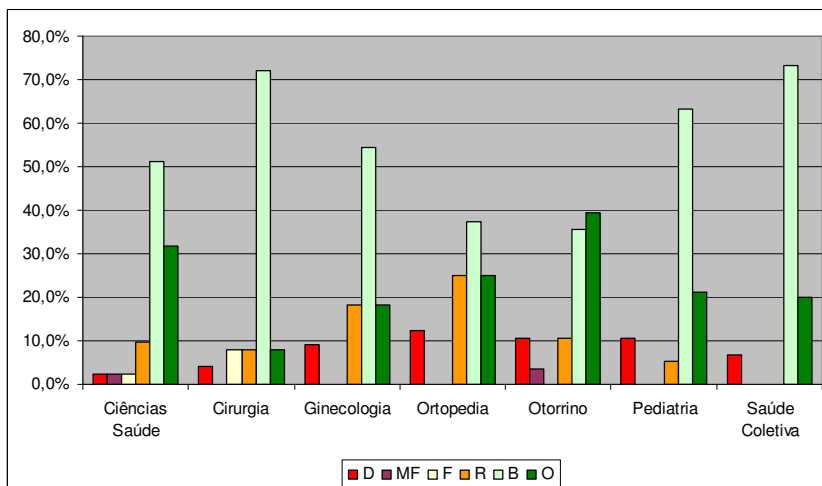

Espaço/conforto

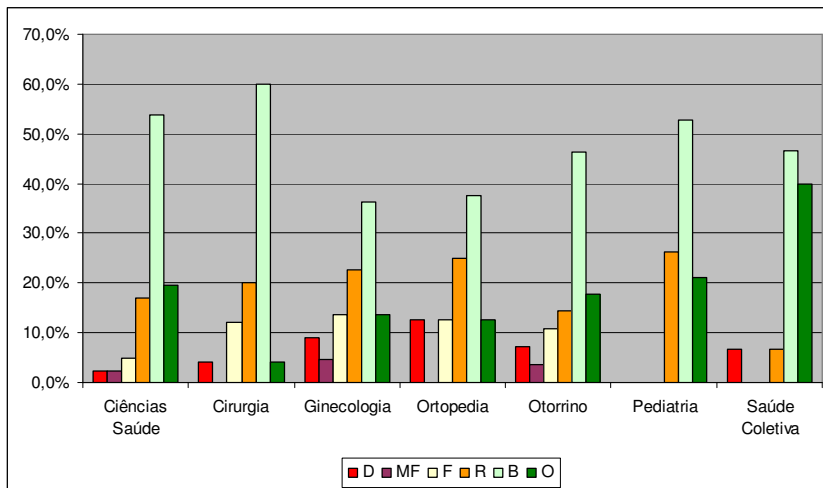

Iluminação

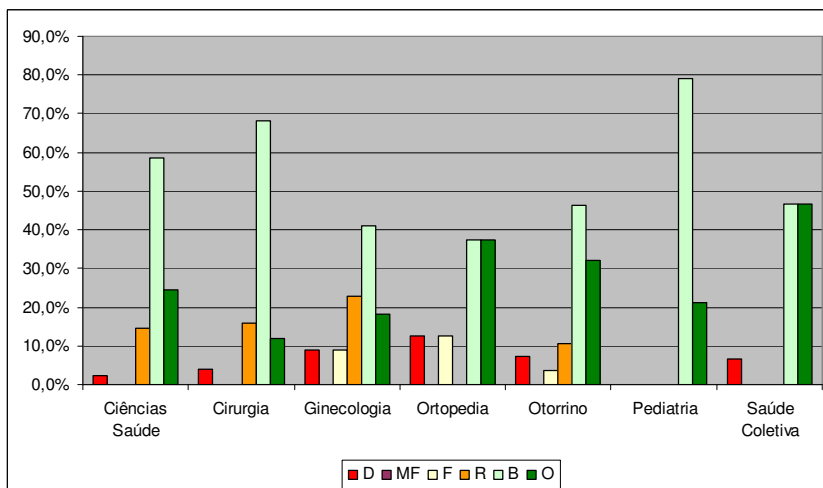

Limpeza

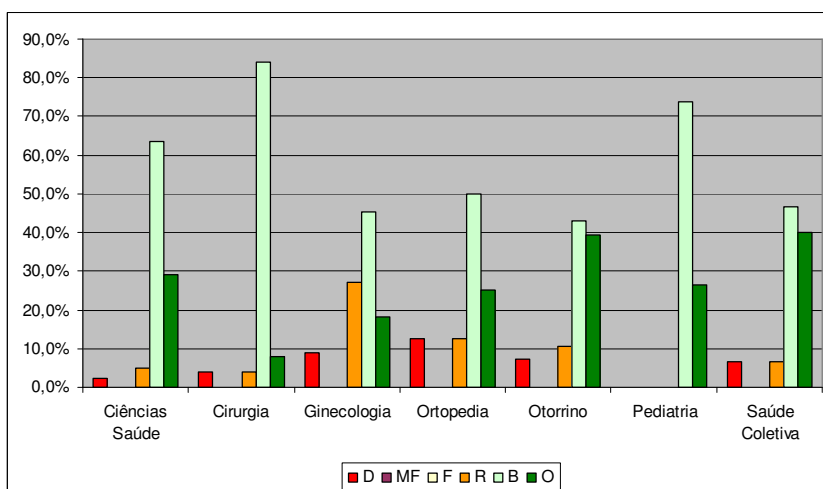

Técnico-Administrativo

Secretaria de coordenação de Pós-Graduação

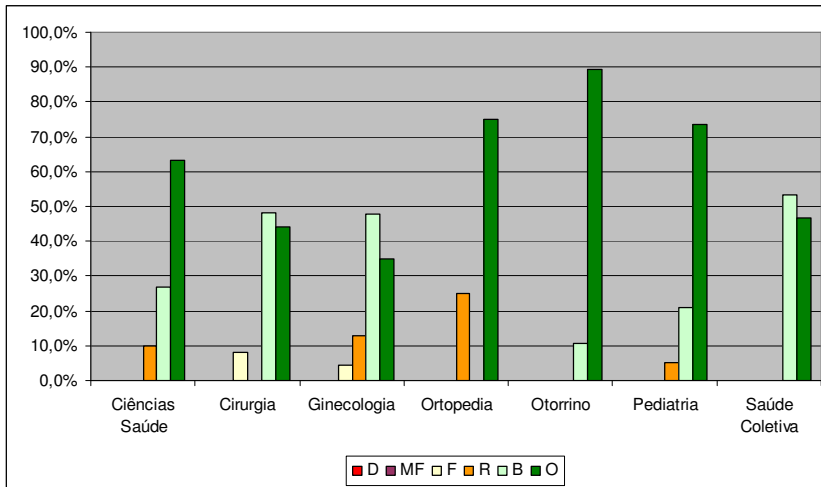

Biblioteca Central

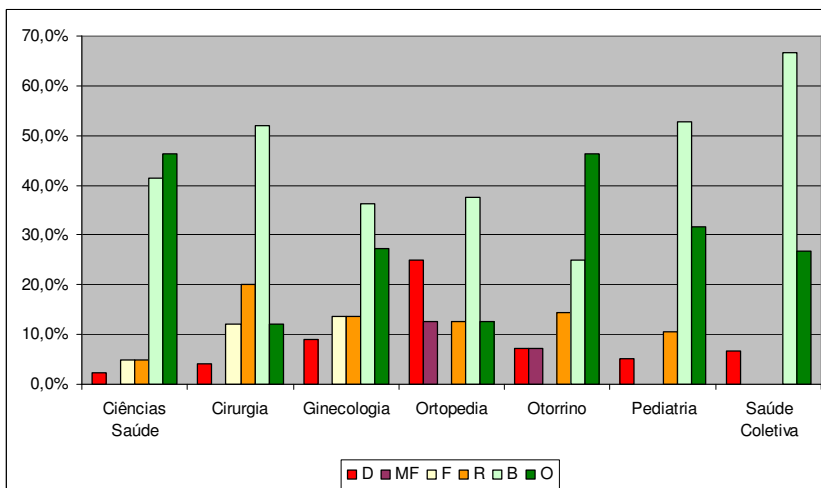

Núcleo de Apoio a Pesquisa

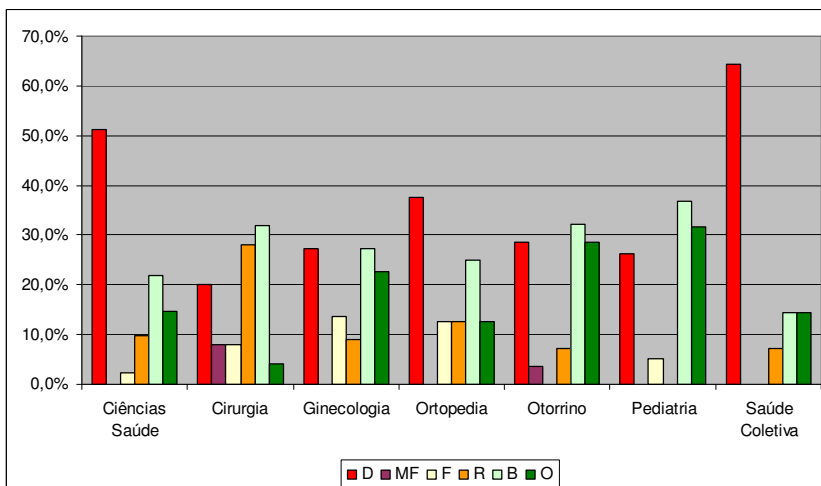

Serviço de Apoio em Estatística

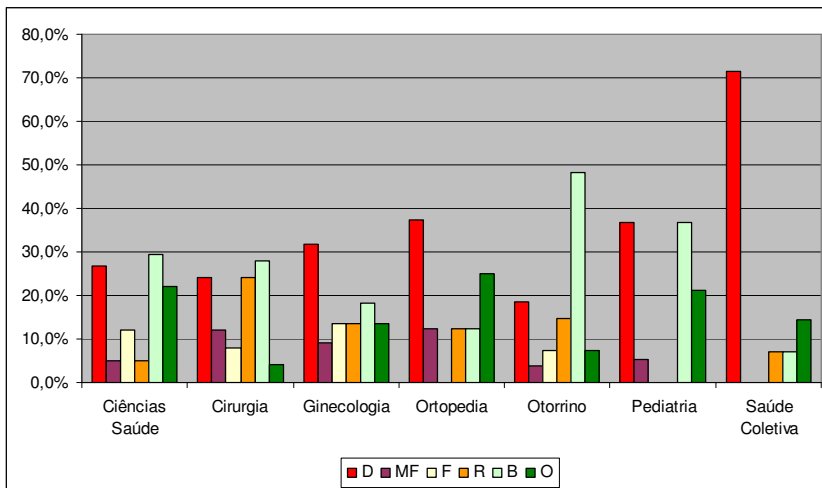

Laboratórios

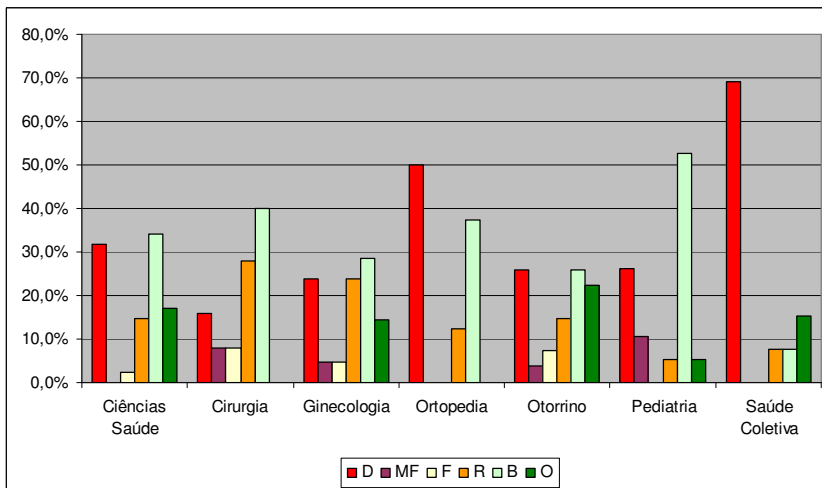

Comissão Própria de Avaliação

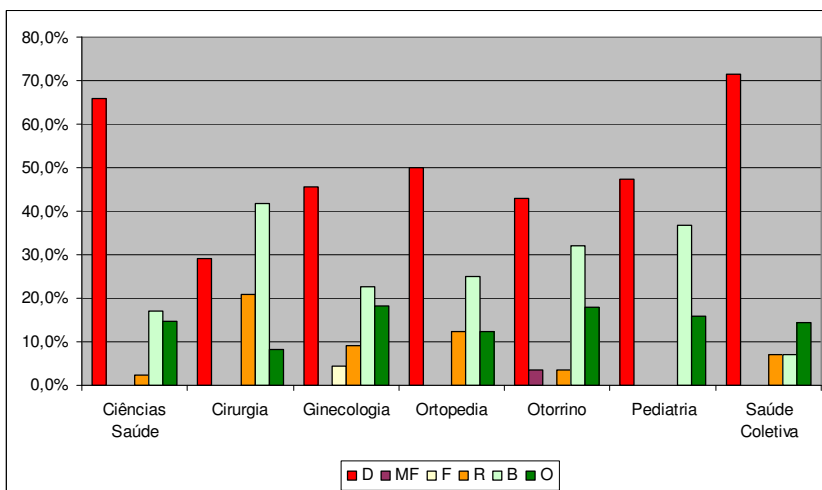

Comissões de Pós-Graduação

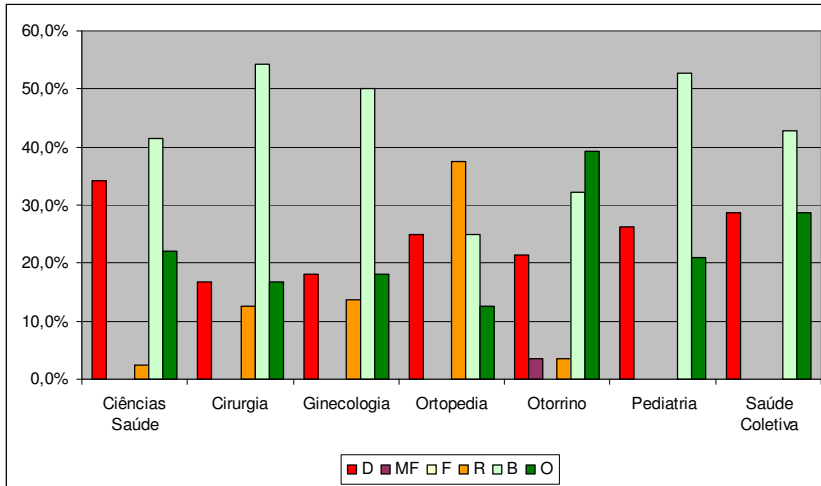

Auto-avaliação

Seu desempenho na Pós-Graduação

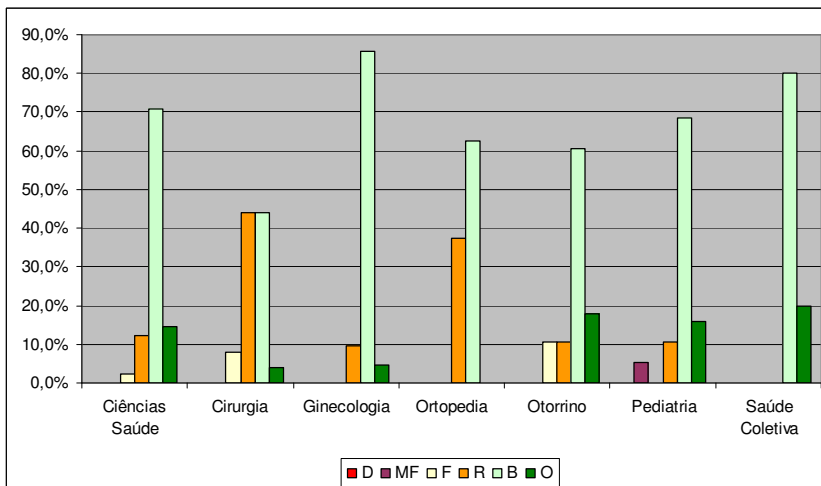

Avaliação Geral do Curso

Comparação com outros cursos similares

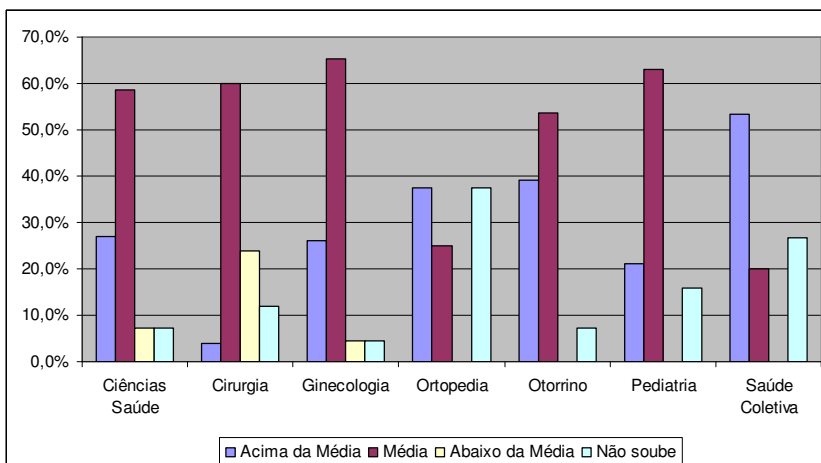

Avaliação do Curso

Fatores que influenciaram a definição do tema

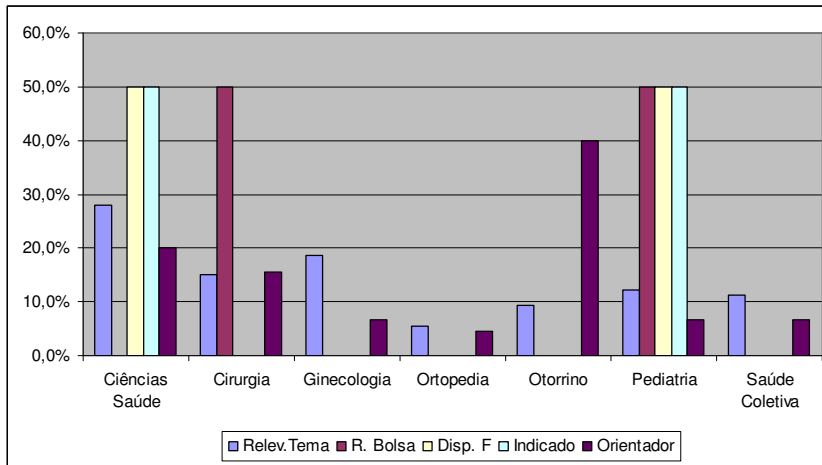

Conclusão do curso

Avalia que concluirá o curso

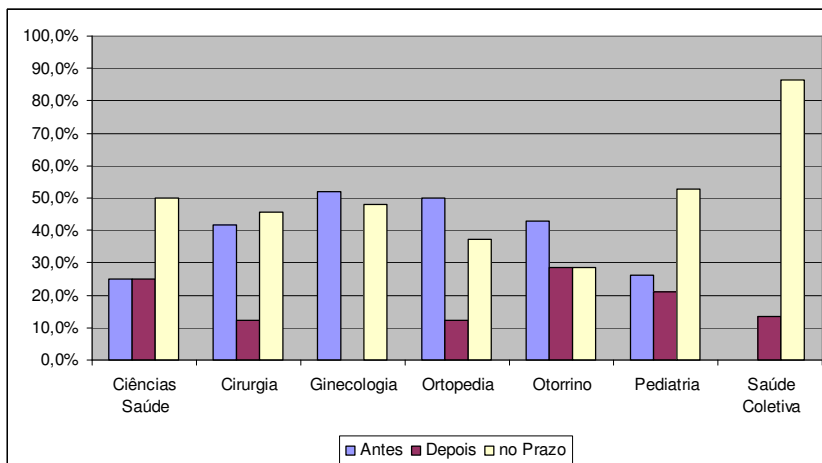

Corpo Técnico Administrativo

Perfil do Servidor

Distribuição por Idade

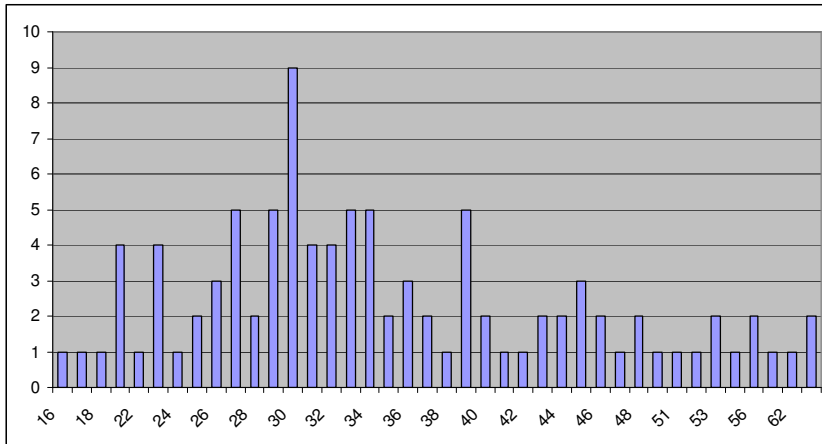

Distribuição por Sexo

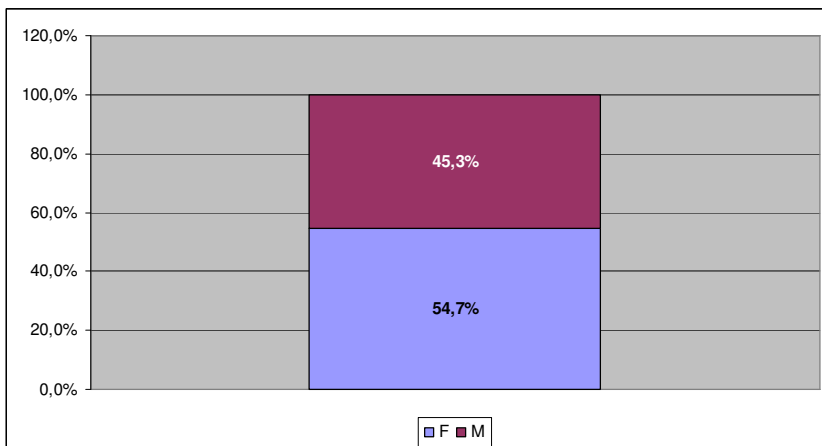

Distribuição por Tempo de Serviço

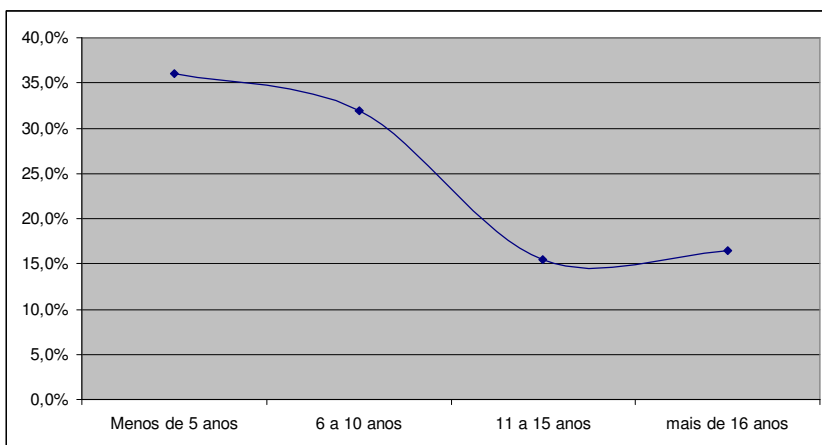

Distribuição por Escolaridade

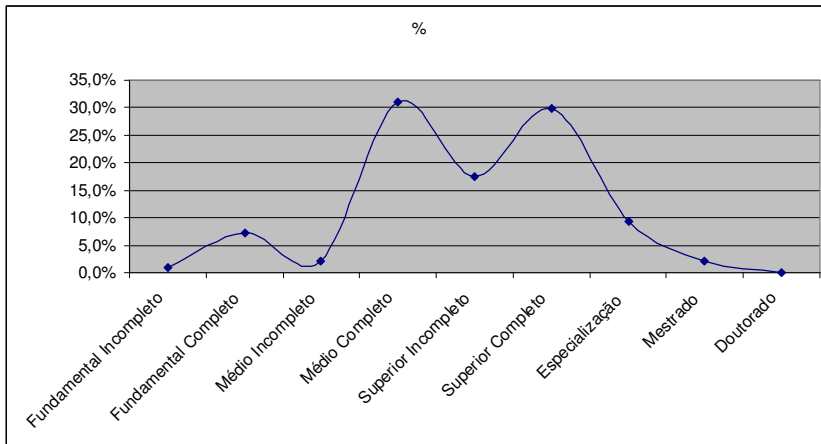

Principal motivo para escolher a Faculdade como local de trabalho

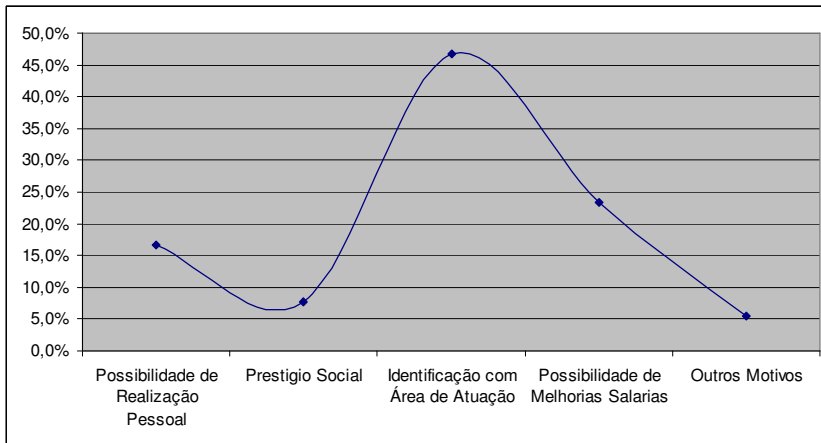

Renda Familiar (em salários mínimos)

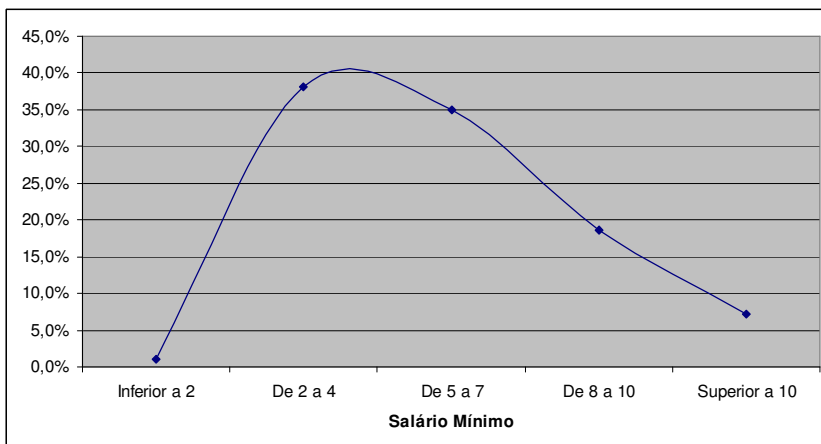

Conhecimento Institucional

Conhece a Missão da Faculdade

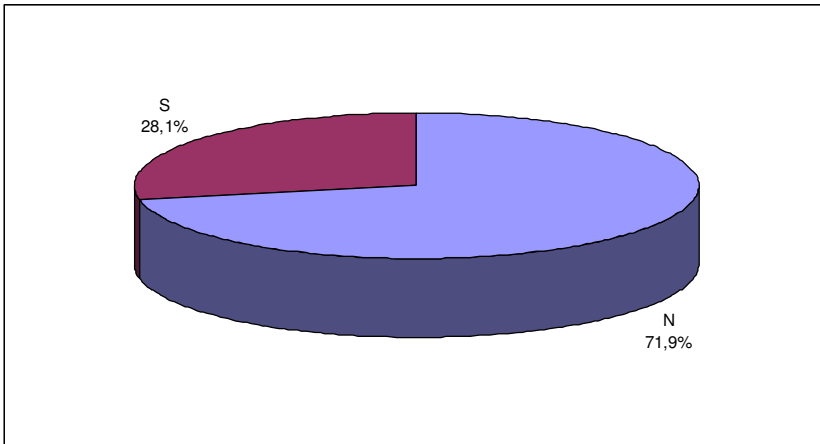

Conhece a Visão da Faculdade

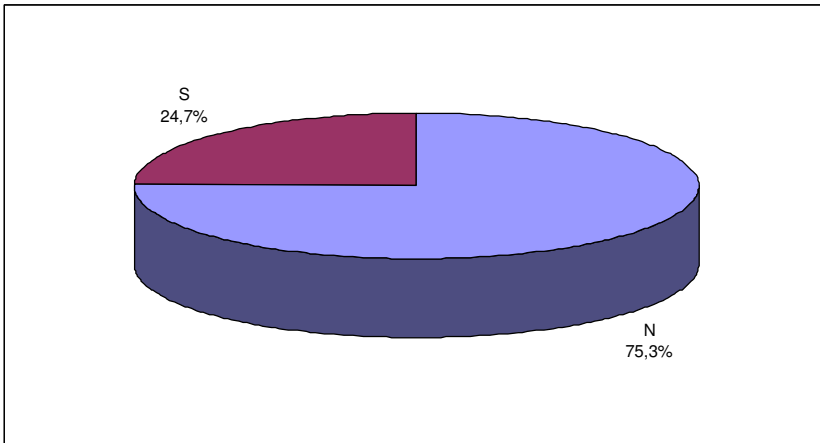

Conhece Normas e Regulamento da Faculdade

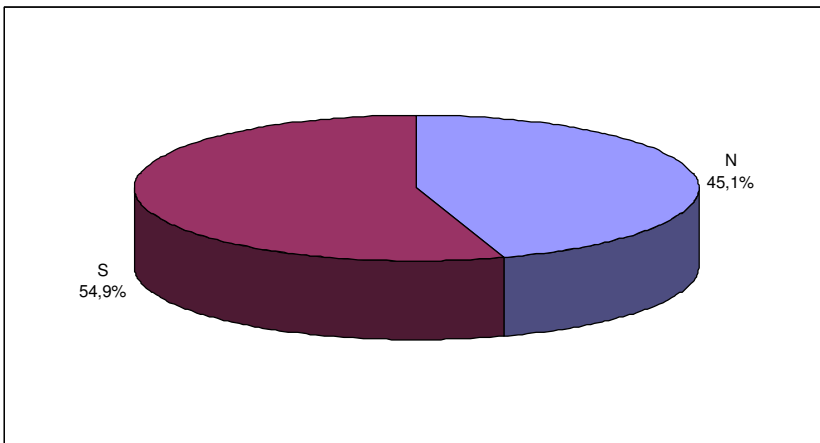

Conhece os Objetivos e Metas do Setor

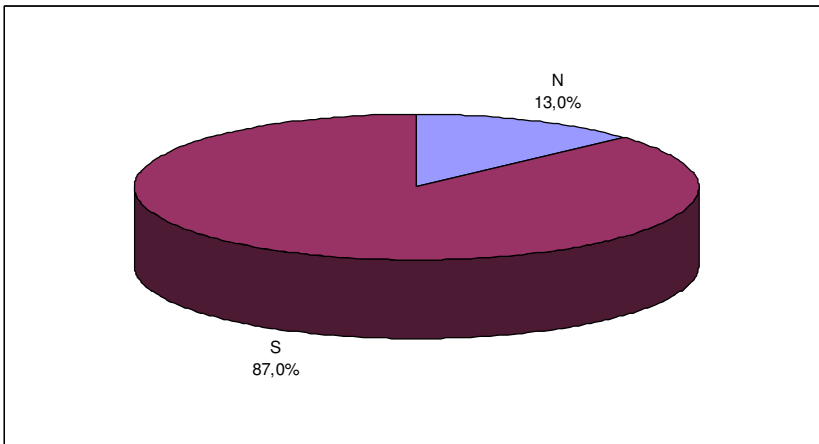

Conhece os Direitos e Deveres do funcionário

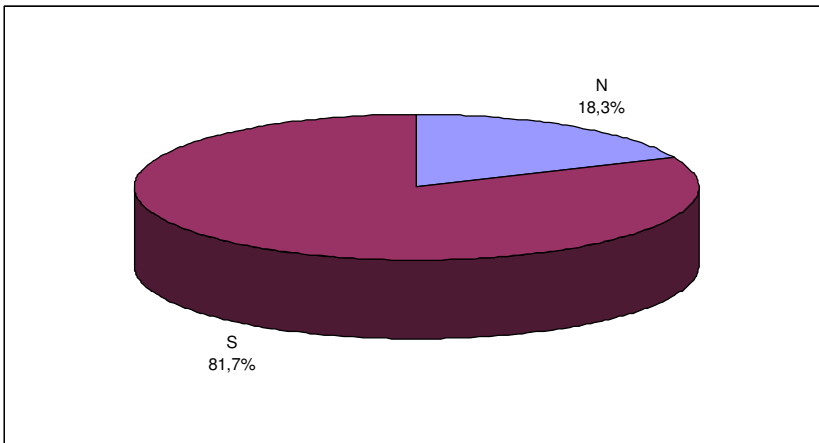

Conhece suas obrigações

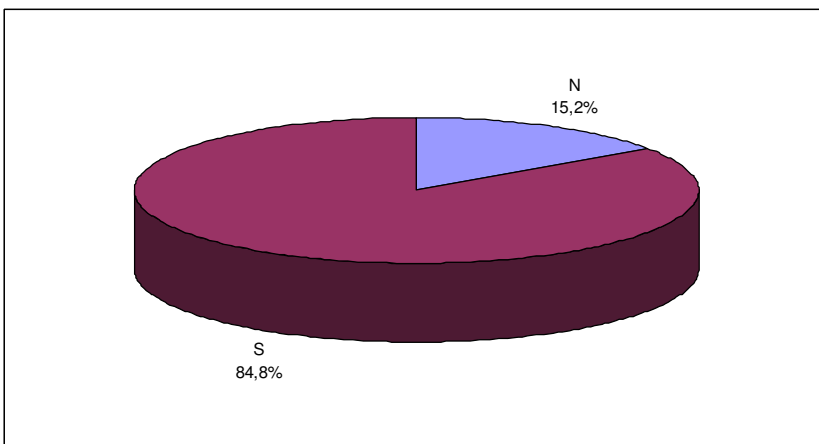

Conhece Políticas de Capacitação de Pessoal

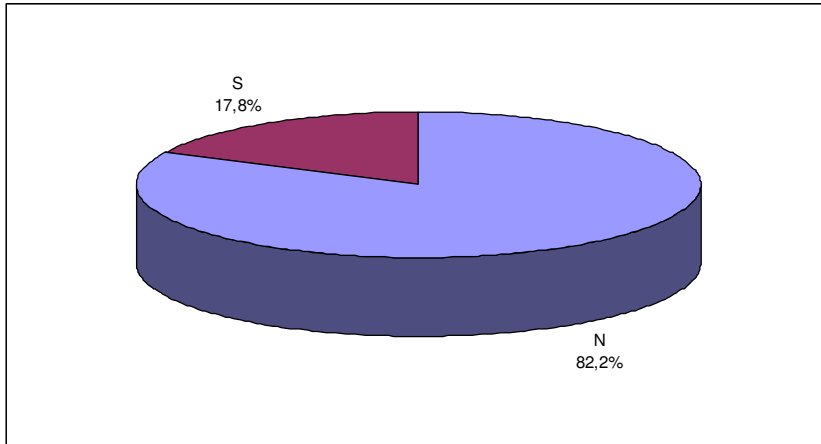

Condições de Trabalho e Infra-estrutura

Siglas dos gráficos:

(D) desconheço (MF) muito fraco (F) fraco (R) regular (B) bom (O) ótimo

Dimensões do Espaço Físico

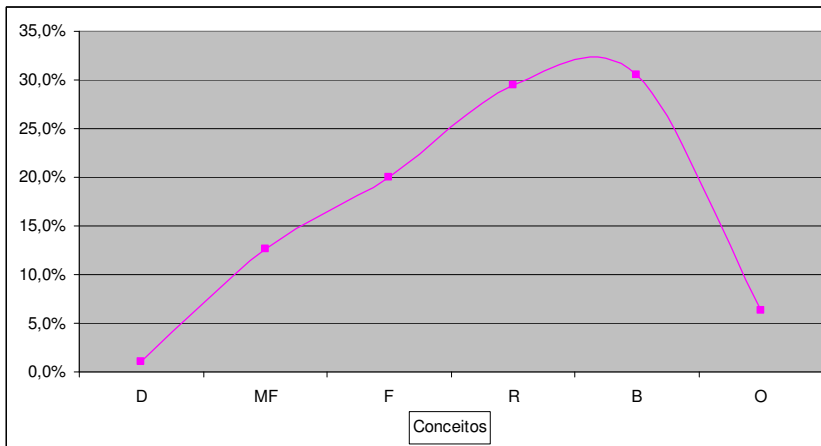

Iluminação

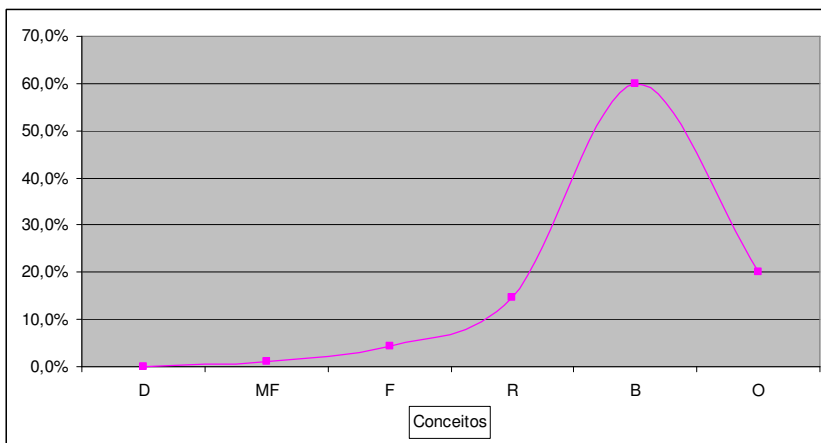

Acústica

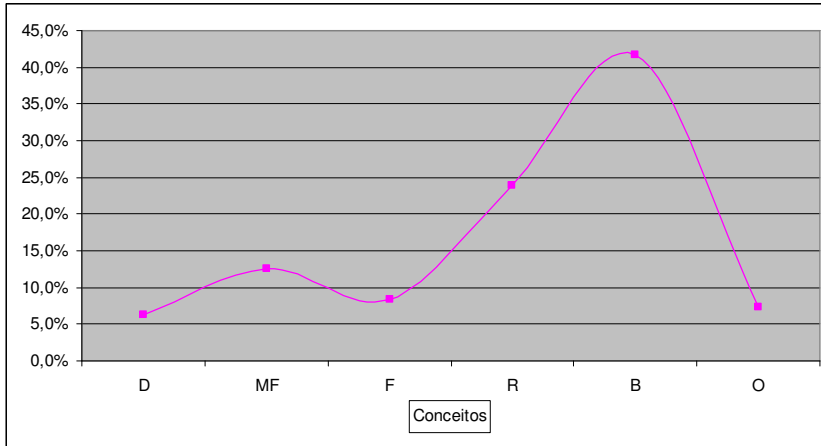

Ventilação

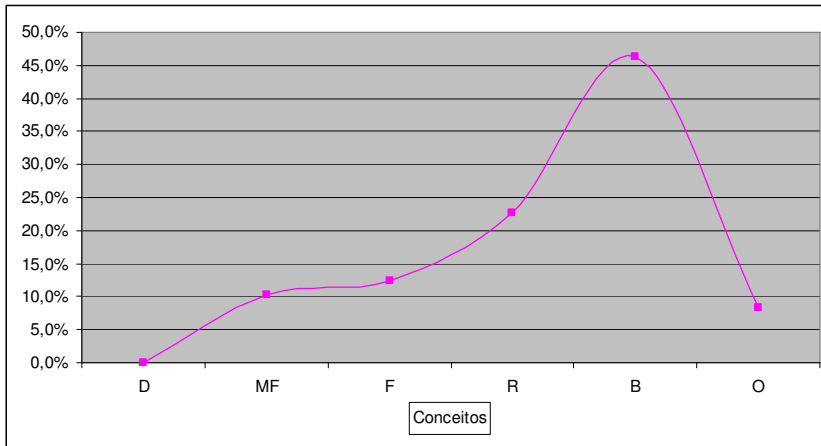

Limpeza e Manutenção

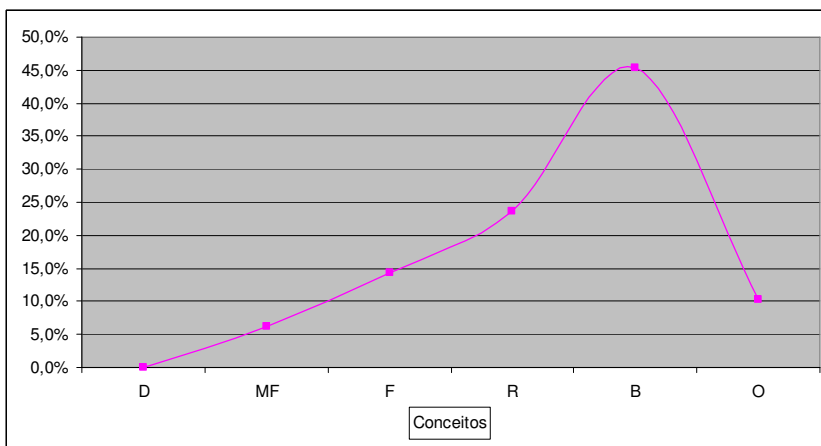

Mobiliário

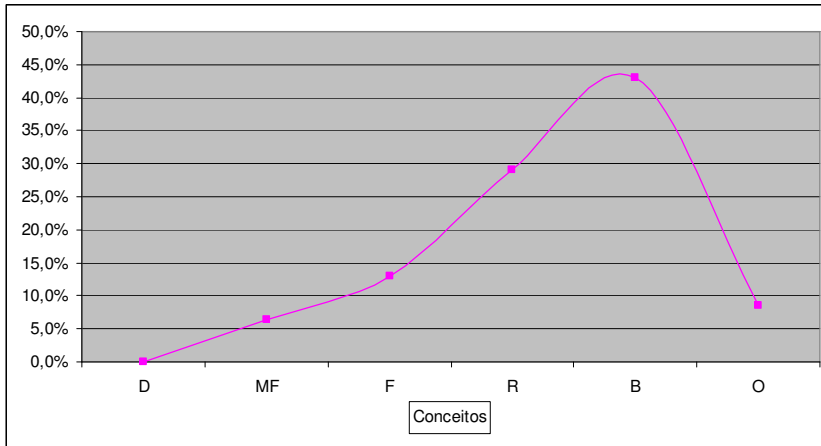

Equipamentos/recursos tecnológicos

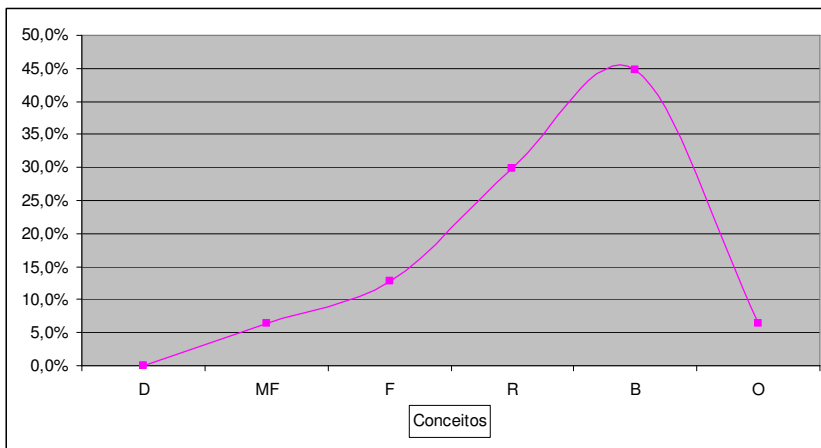

Material de Consumo

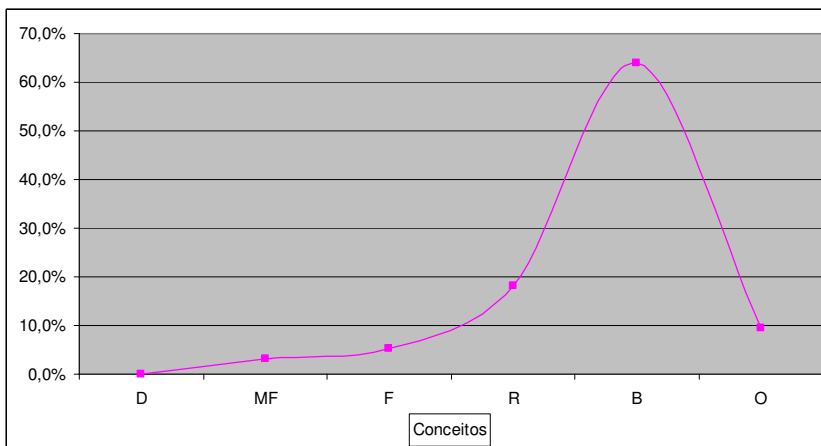

Quantidade de Funcionários

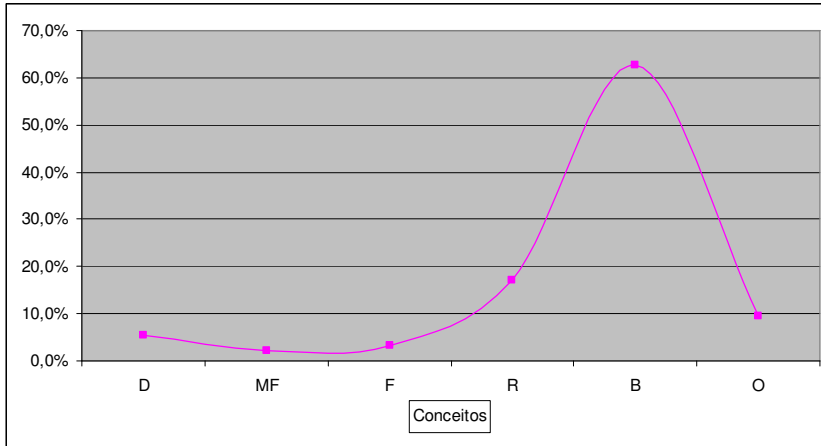

Refeitório

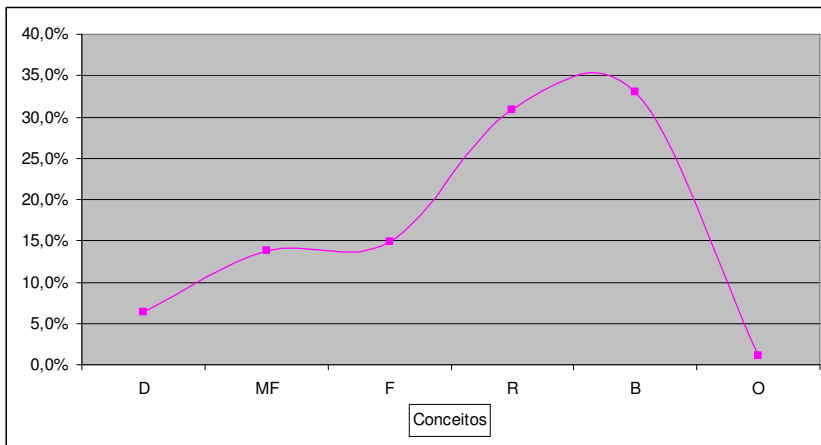

Instalações Sanitárias

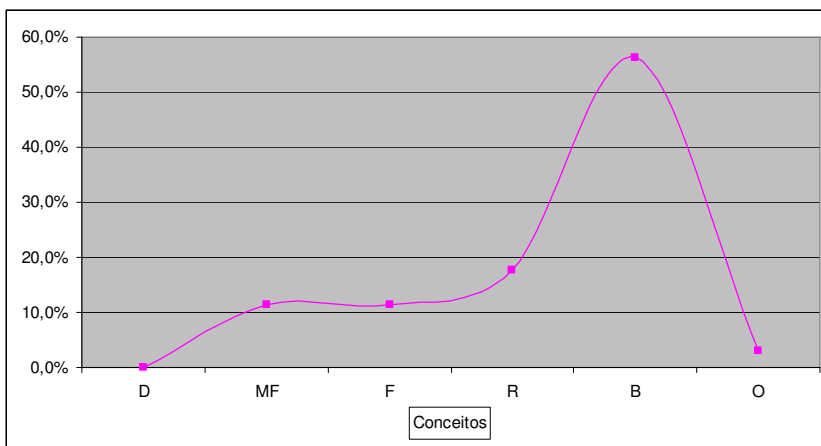

Serviço Médico

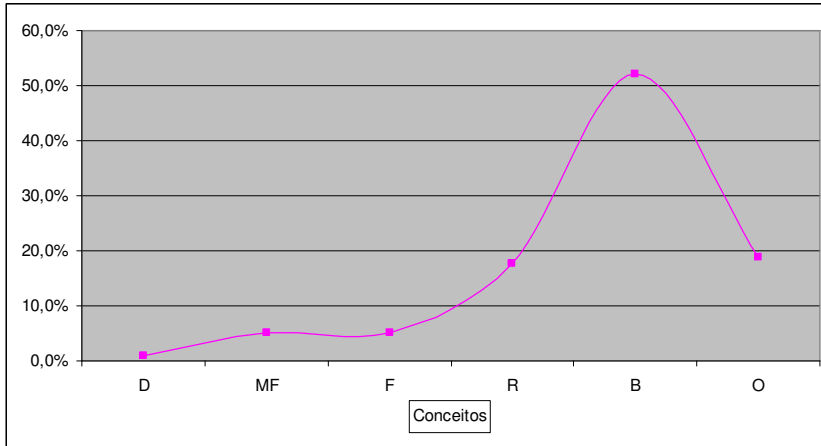

Segurança do Trabalho

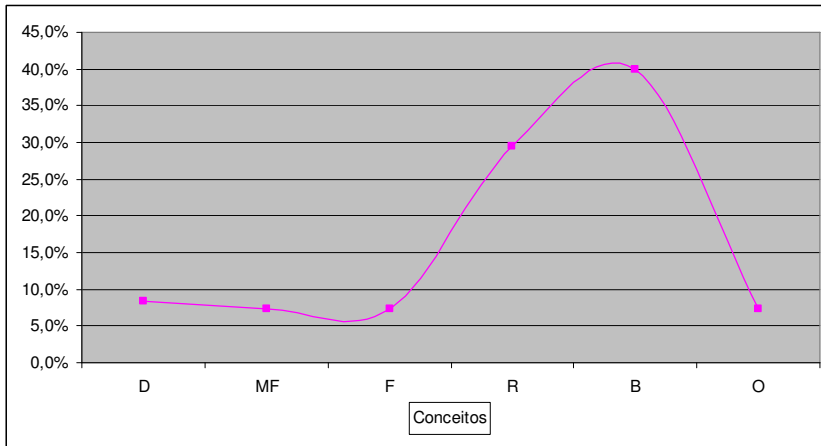

Cesta Básica

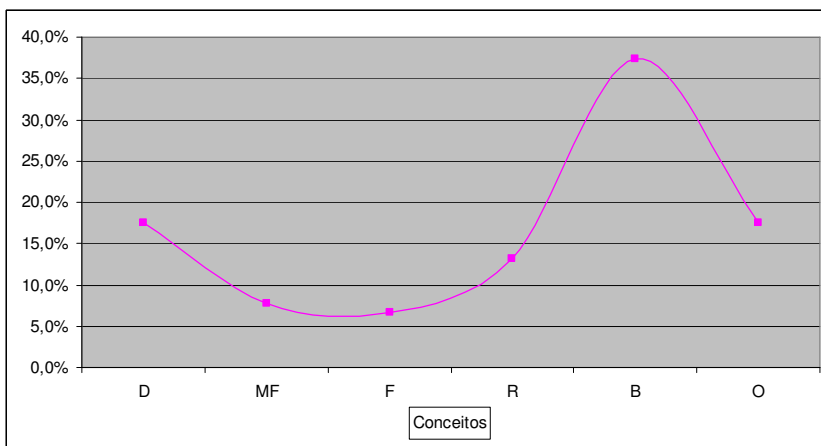

Vale-transporte

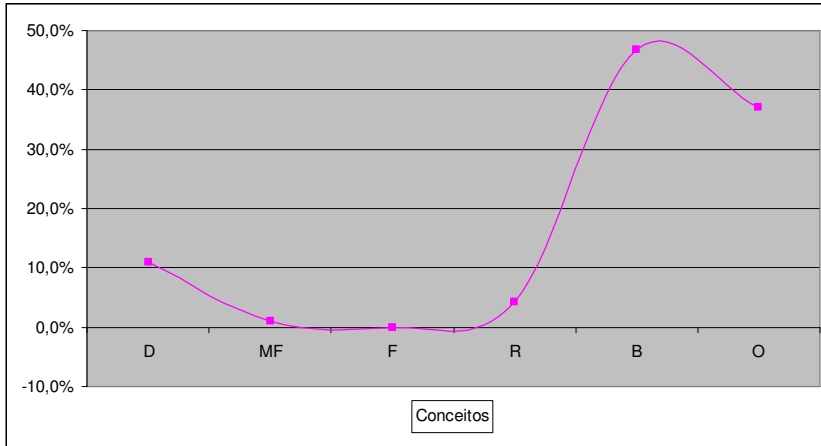

Clima Organizacional

Relacionamento da Chefia

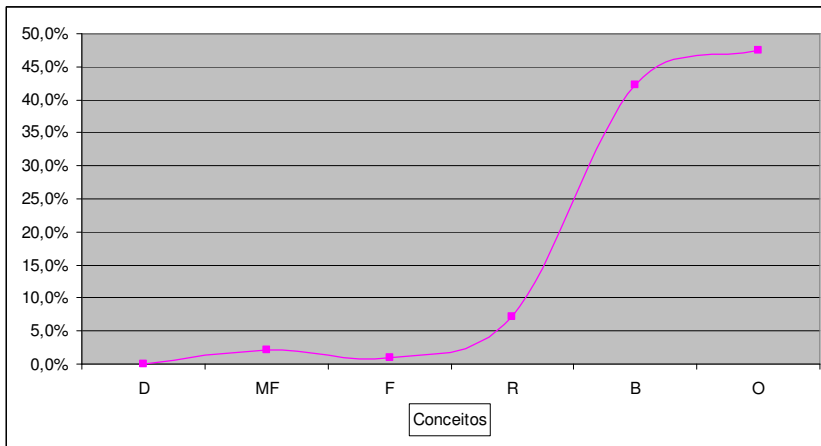

Relacionamento entre colegas

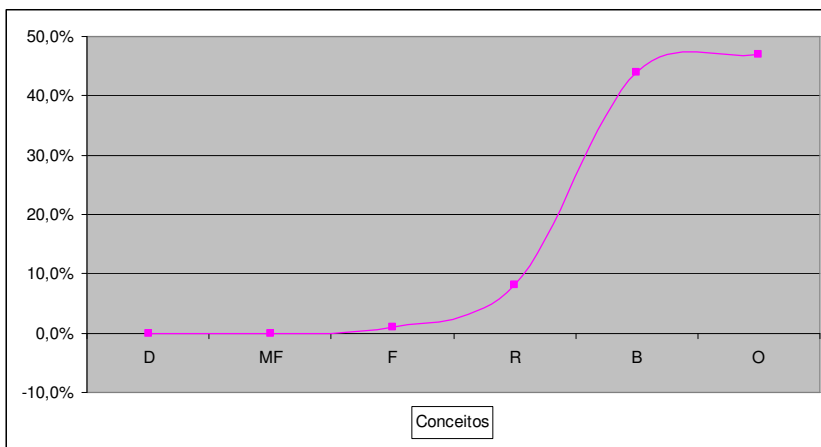

Formação do Espírito do Grupo

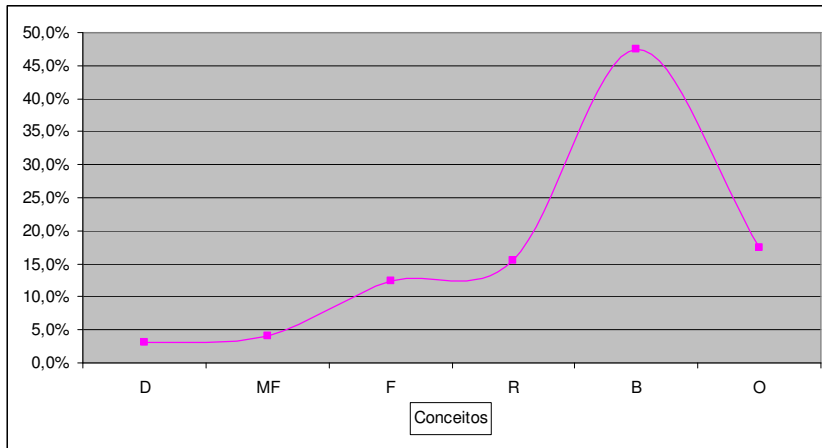

Colaboração e Solidariedade

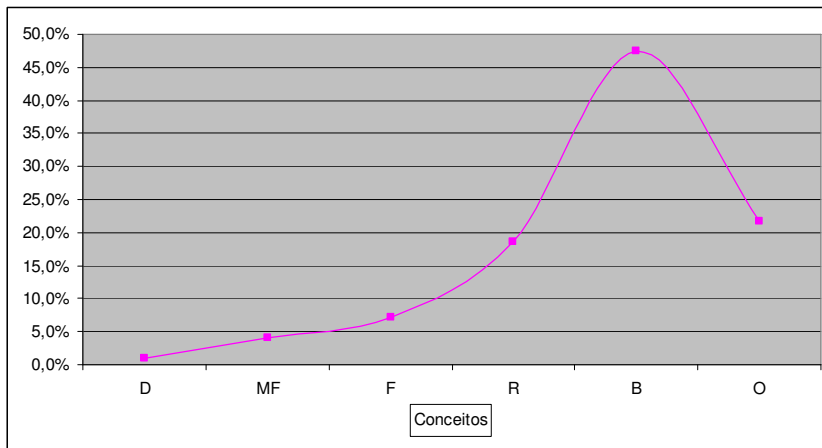

Clima de Competição

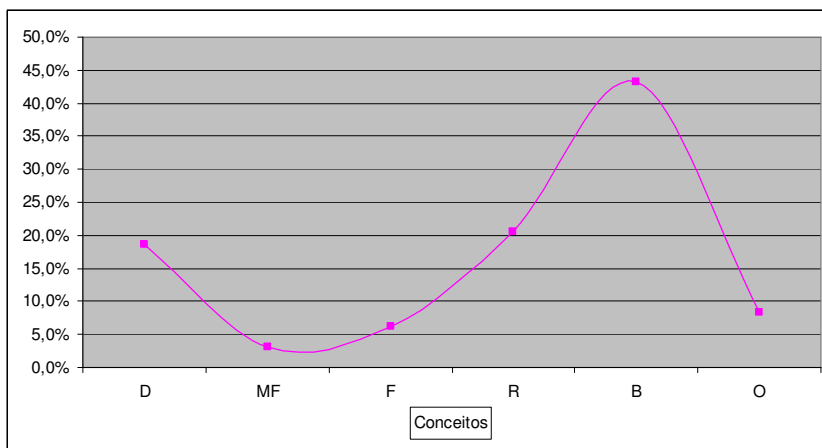

Participação nas decisões da Instituição

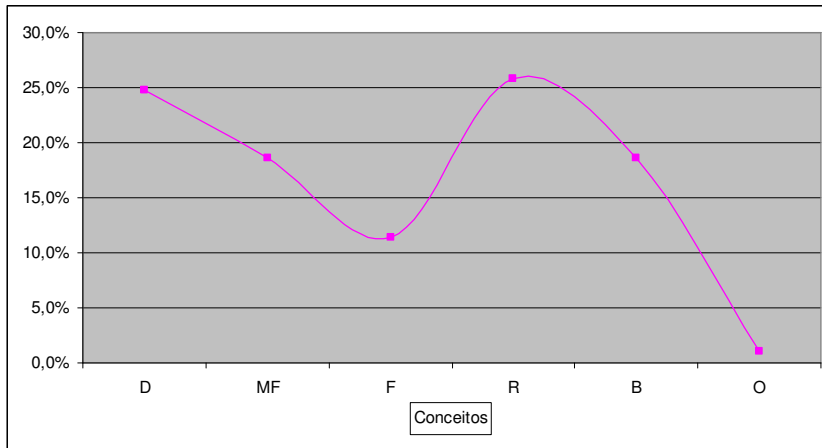

Igualdade no tratamento de cada funcionário

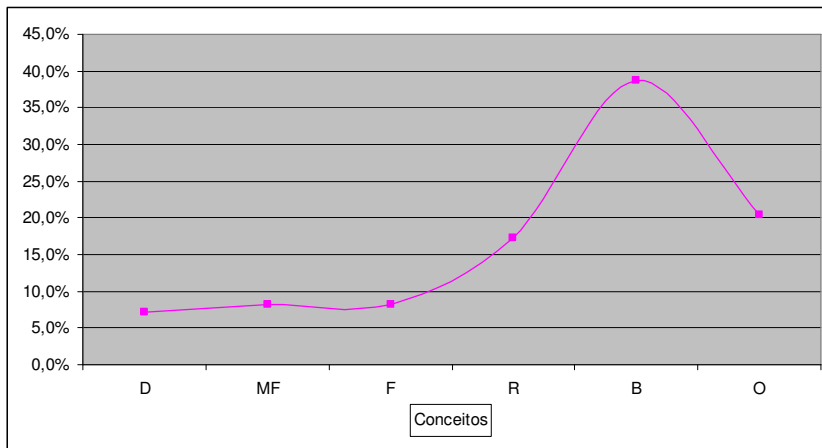

Relacionamento com os Docentes

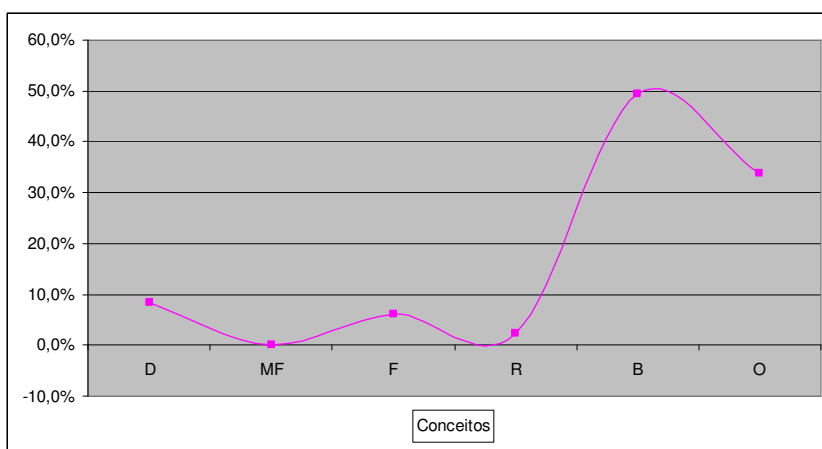

Relacionamento com os Alunos

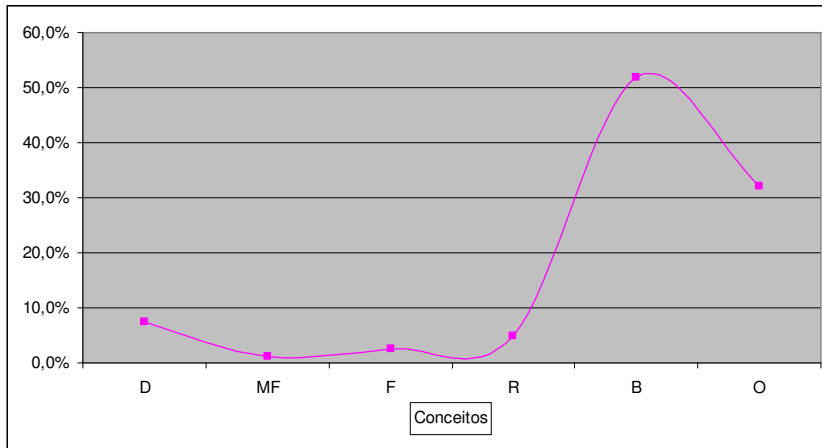

Avaliação da Gestão

Compatibilidade de Trabalho com as Atribuições

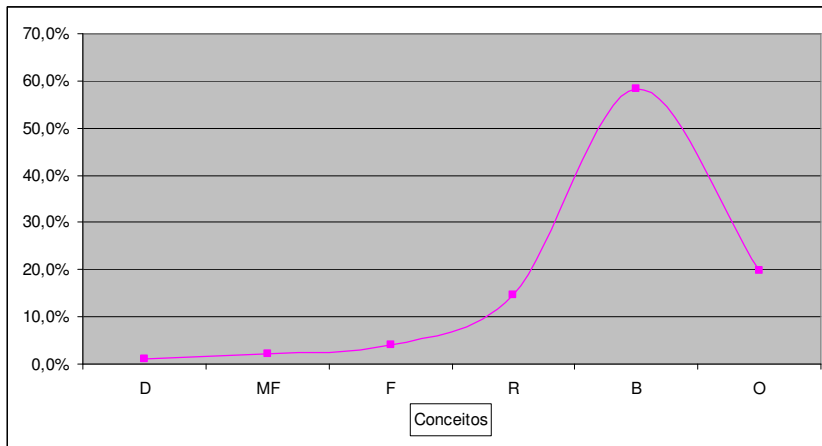

Participação no planejamento e análise das atividades

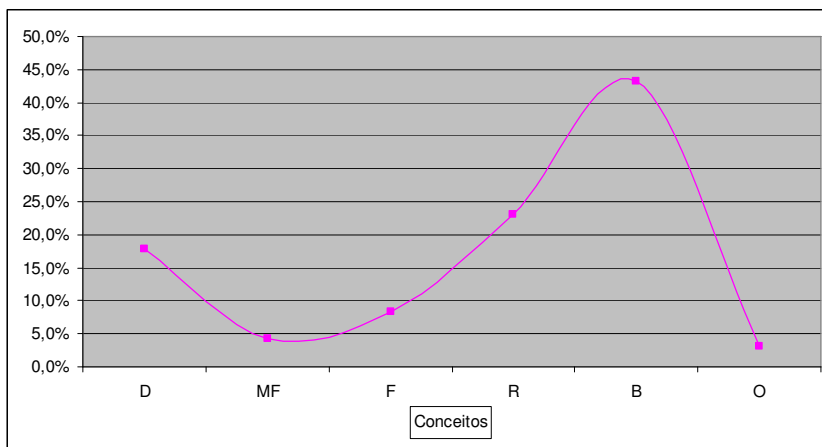

Clareza e precisão nas orientações da chefia

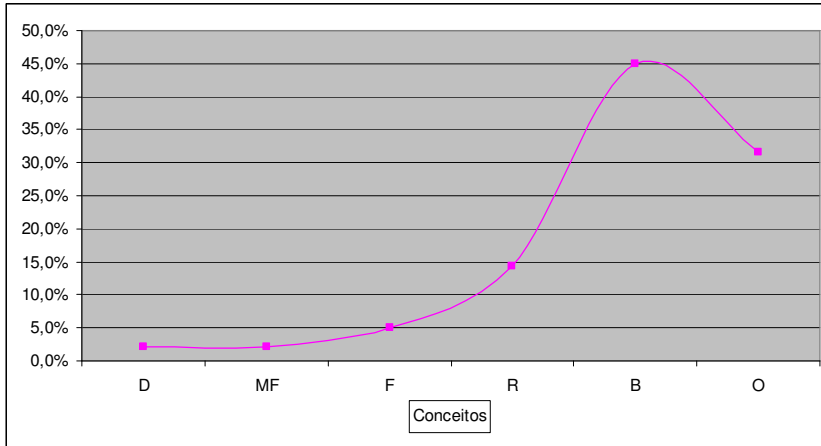

Existência de Estímulos e Oportunidades

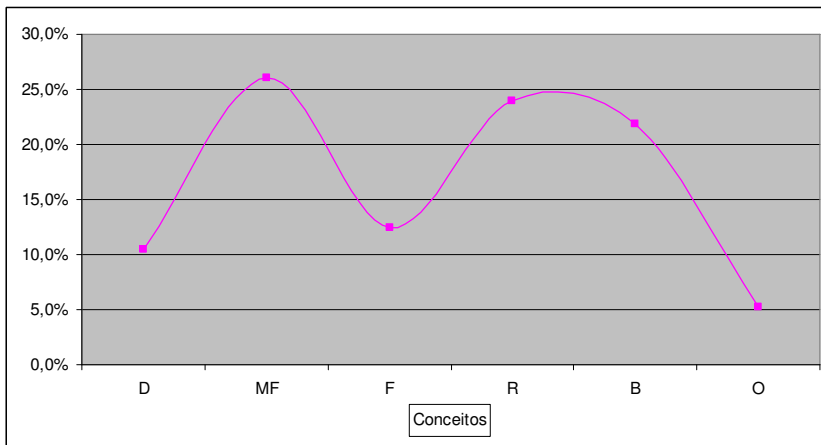

Aproveitamento do potencial e Habilidades

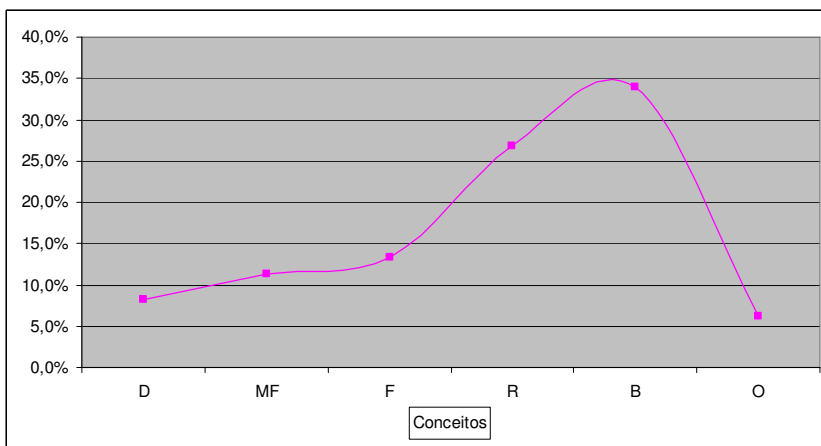

Participação do servidor em órgãos

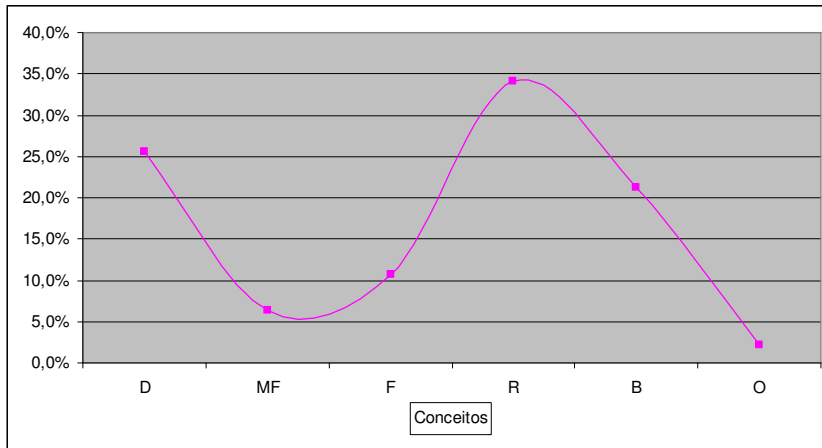

Integração e/ou Articulação entre funcionários

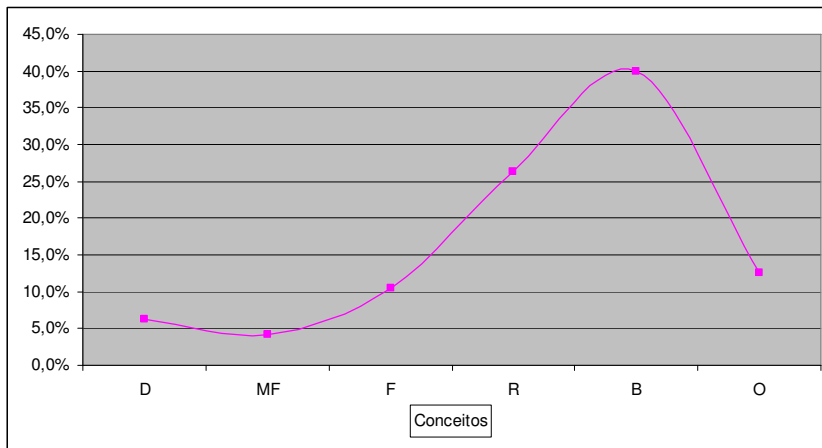

Integração entre os servidores nos diversos órgãos

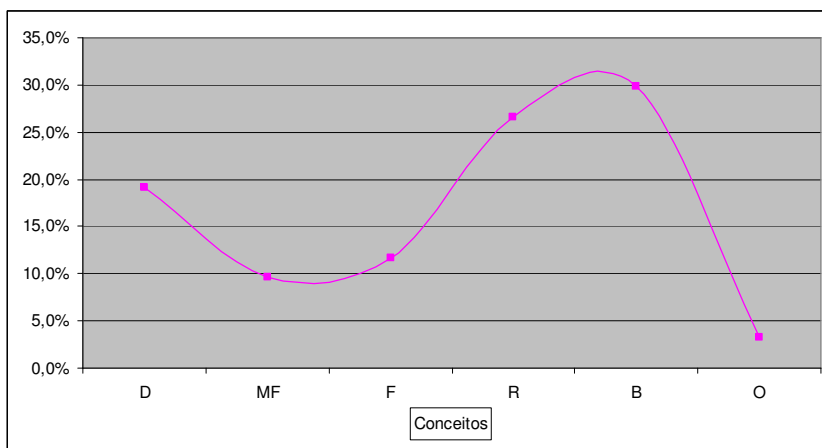

Agilidade e Qualidade na solução de problemas

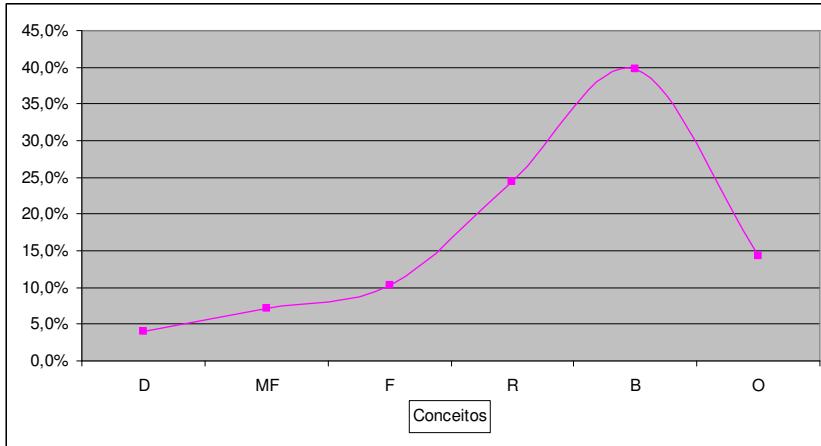

Qualidade da Comunicação Visual

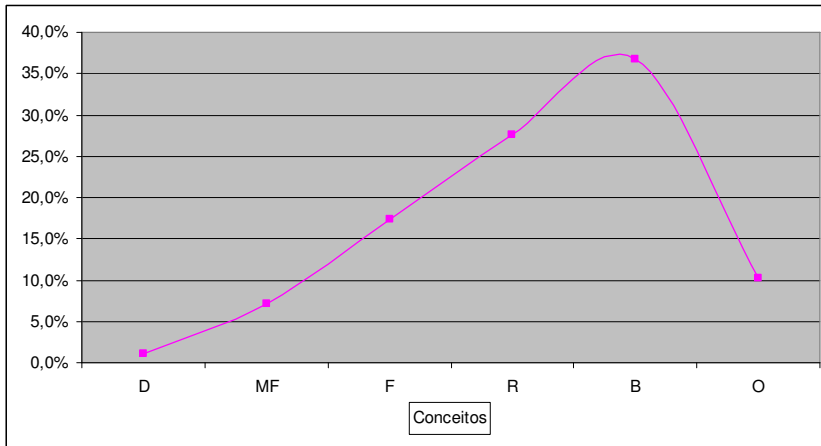

Avaliação da Comunicação na Faculdade

Qualidade da Comunicação Visual

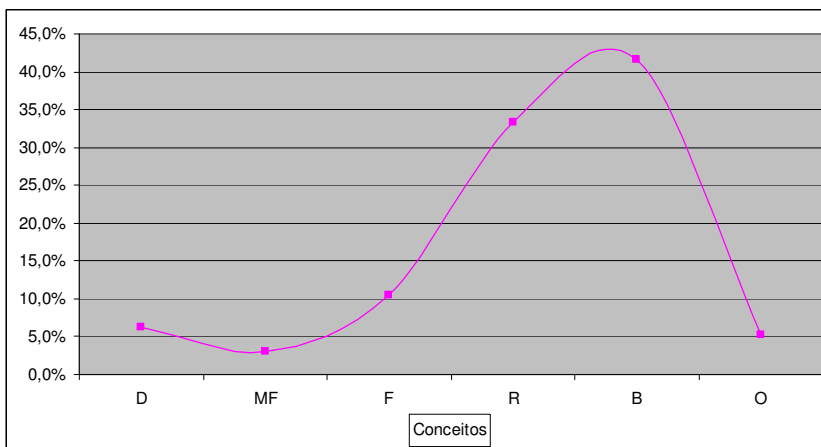

Qualidade da informação prestada

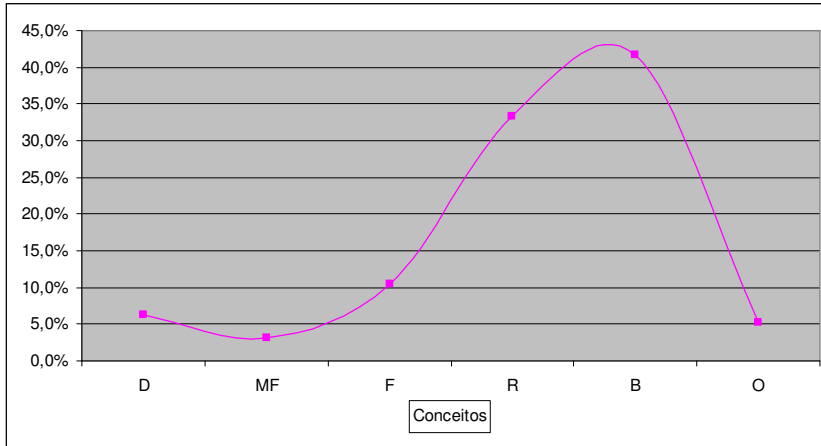

Acesso a equipamentos de informática e Internet

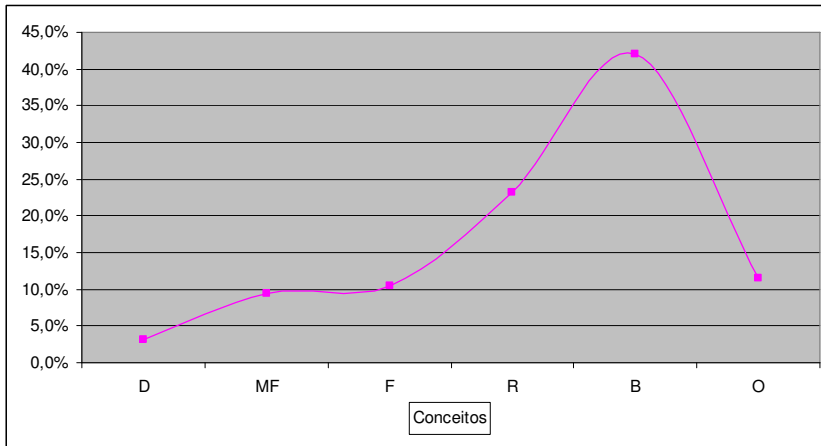

Resultados Obtidos pela Faculdade e FAVC

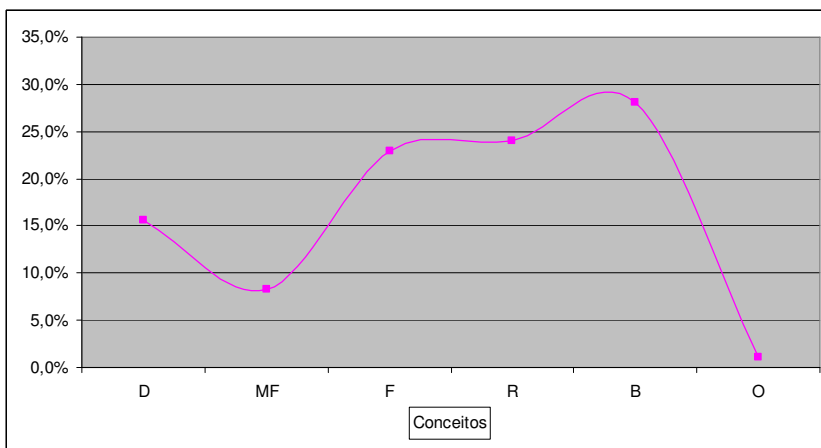

Comunicação e Informações eventos internos

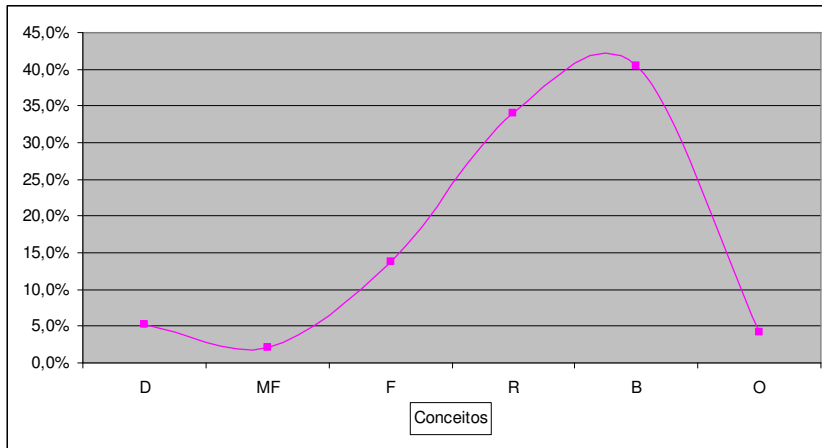

Comunicação e Informações eventos externos

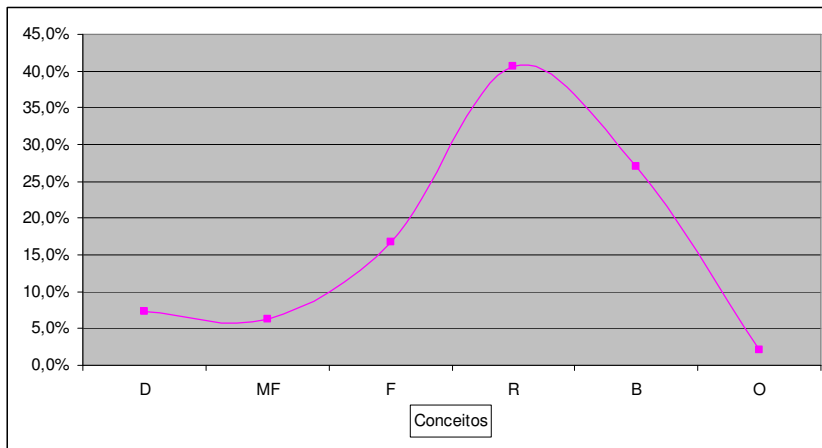

Protocolo, fluxo e distribuição de documentos

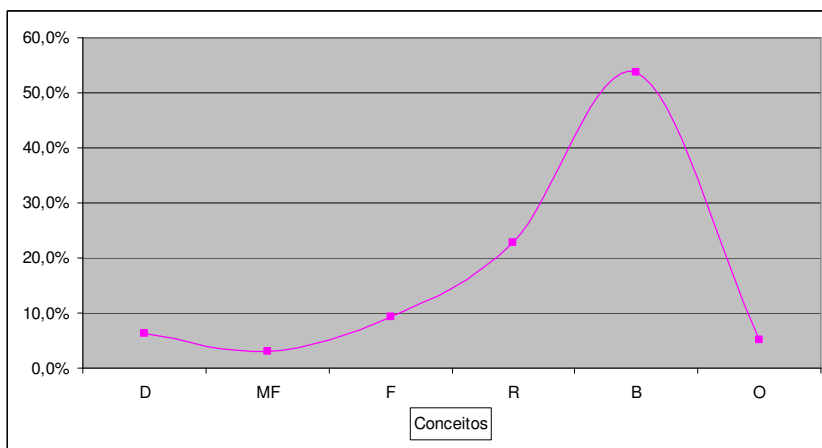

Boletim Informativo (Informe FAVC)

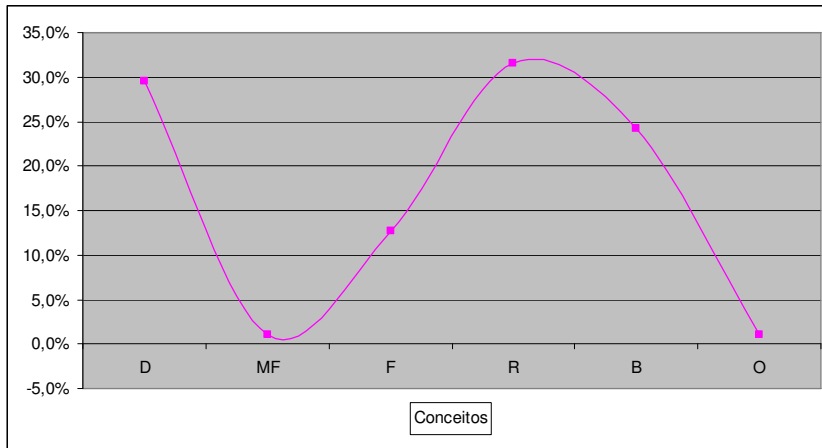

Informações necessárias para o trabalho

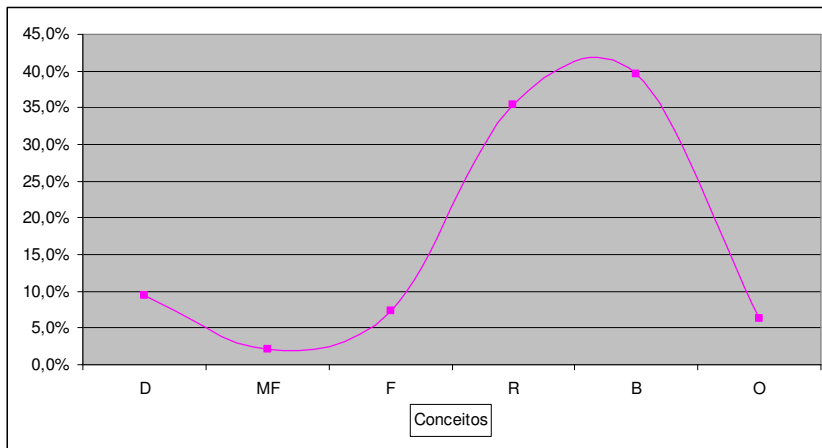

Homepage da FCMSCSP

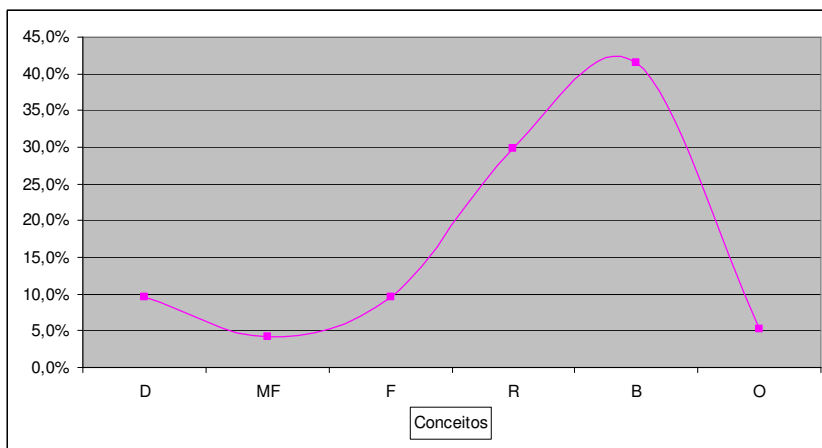

Corpo Docente

Perfil

Título acadêmico

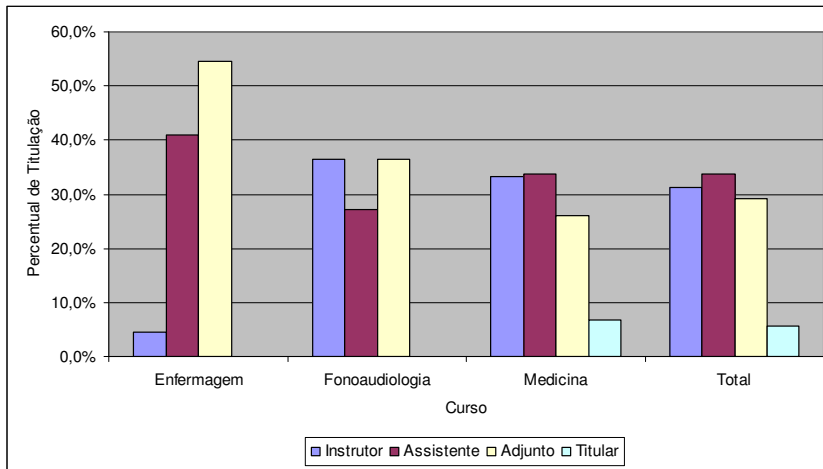

Grau acadêmico

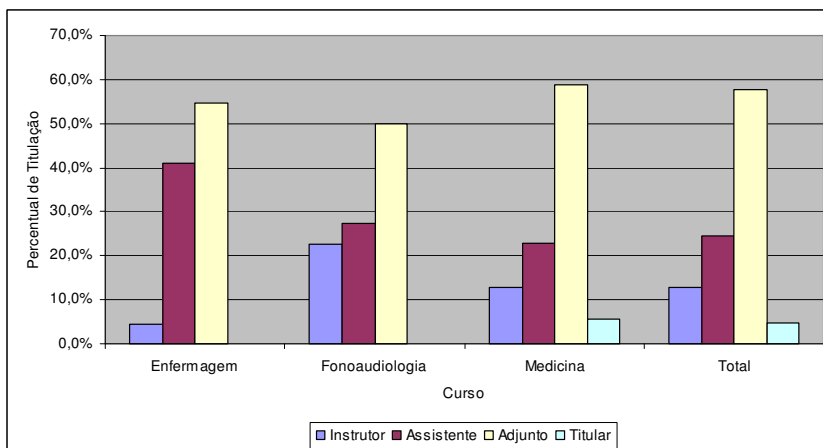

Disciplinas onde participa

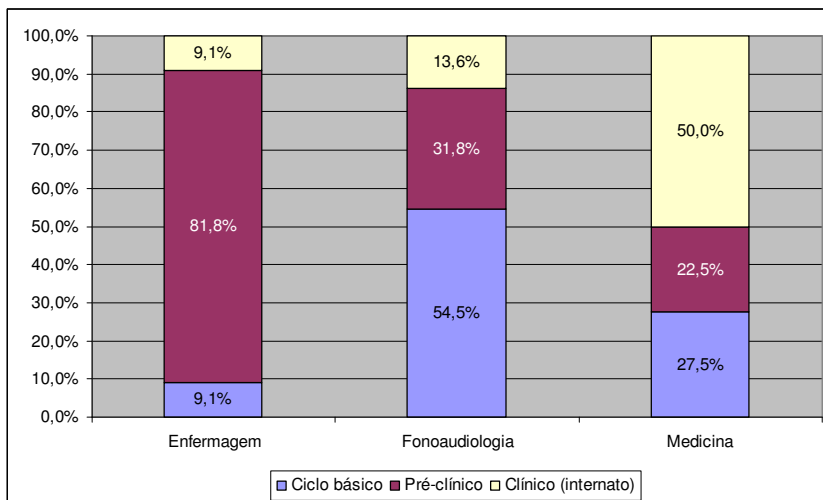

Considera que sua dedicação ao ensino é

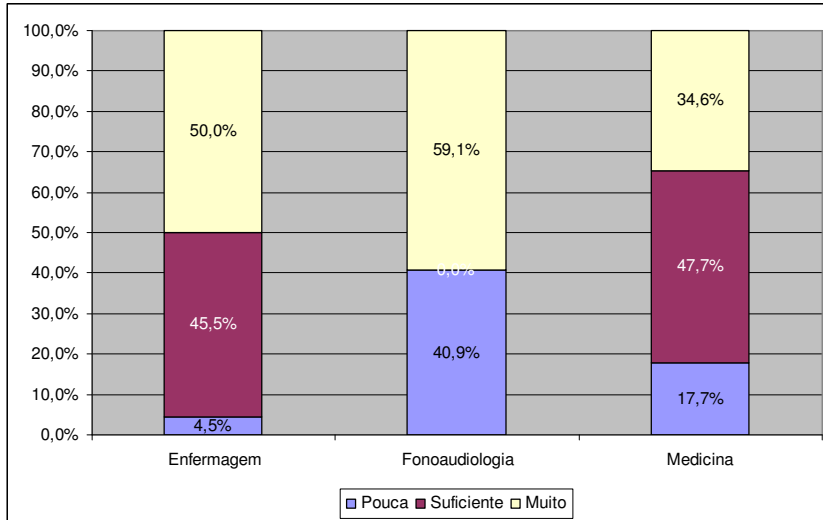

Sua atividade presencial (junto ao aluno) durante um ano letivo é

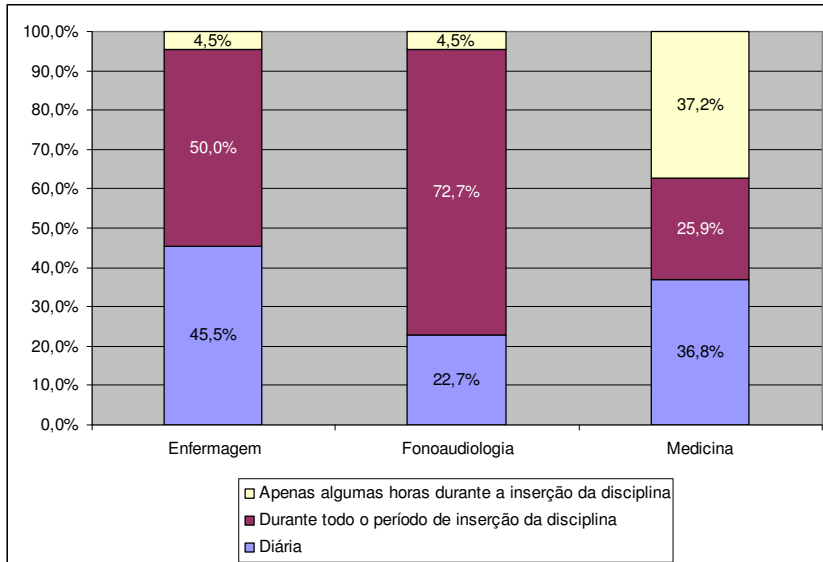

Conhecimento Institucional

Você conhece o projeto pedagógico da faculdade?

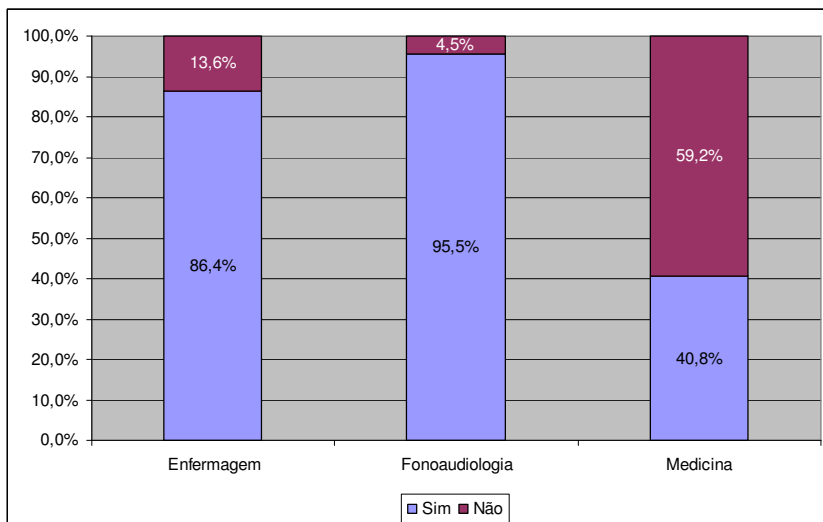

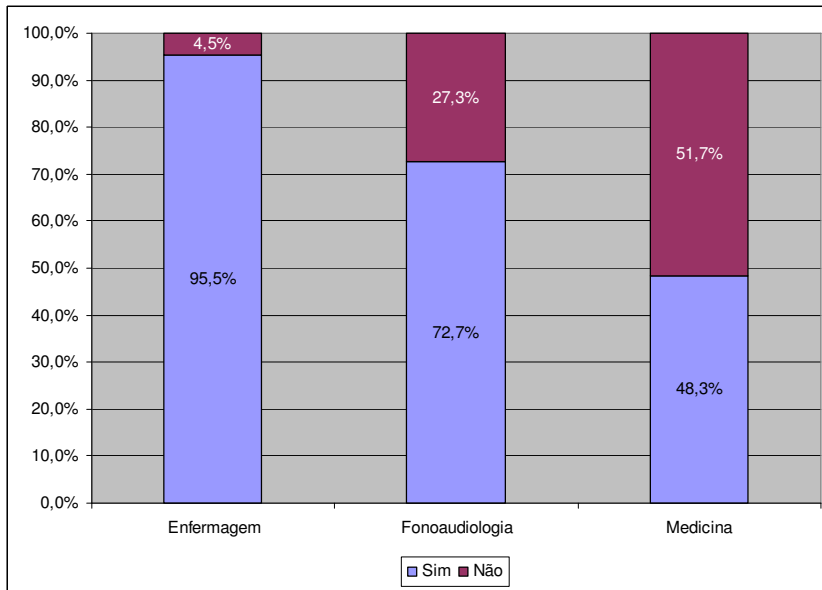
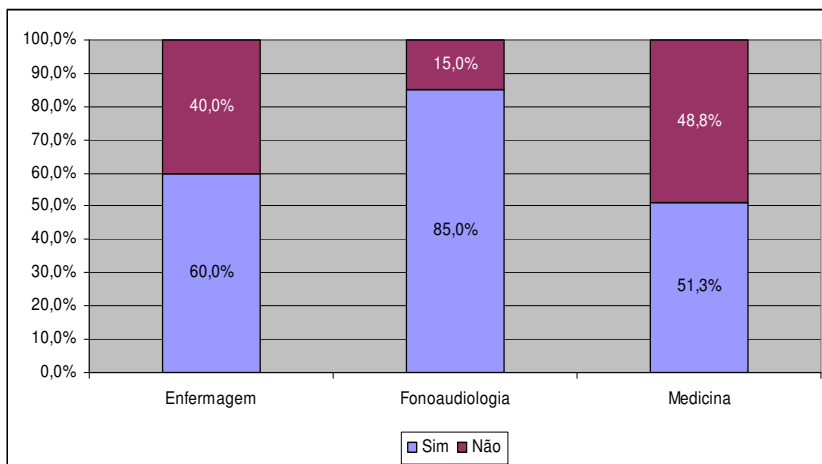
Você compara o conteúdo programático de sua disciplina com o de outras faculdades?**Você consulta o conteúdo programático proposto pela sua associação / sociedade?**

Avaliação do Curso

Interpreta que o currículo da faculdade é predominantemente

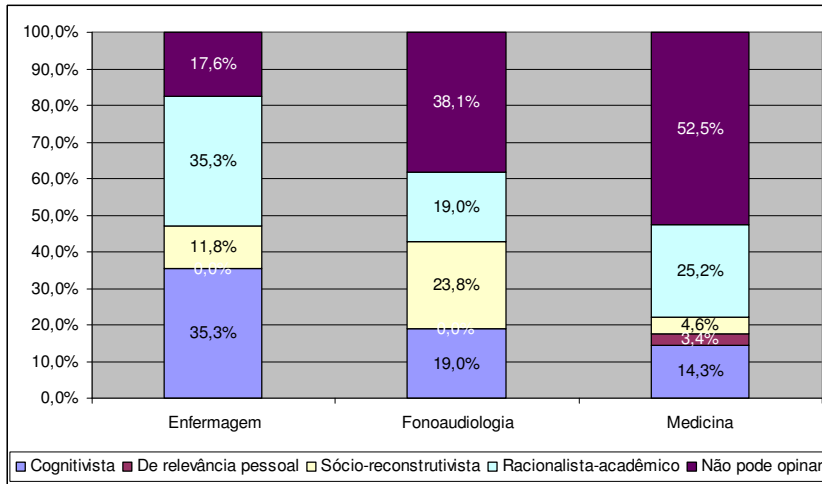

Com relação a temas ou aulas que são ministrados repetidamente por outras disciplinas

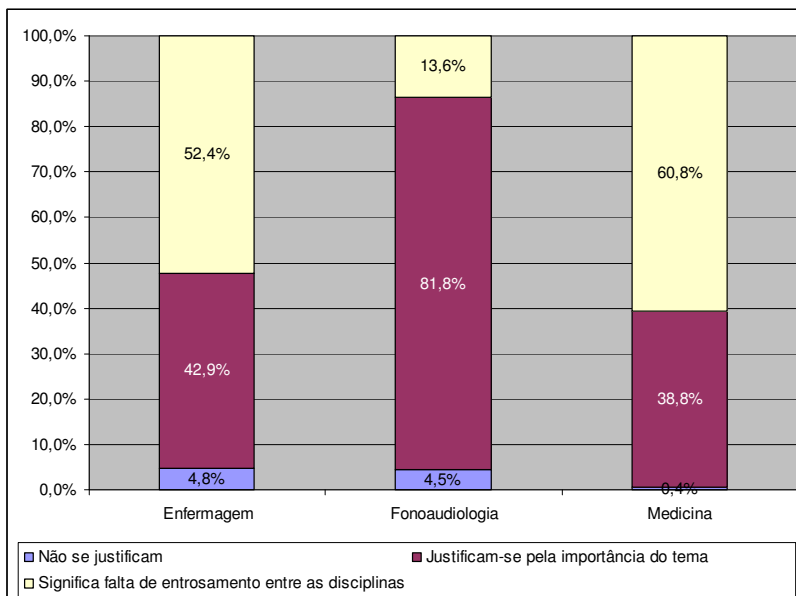

Considera a atual estrutura curricular

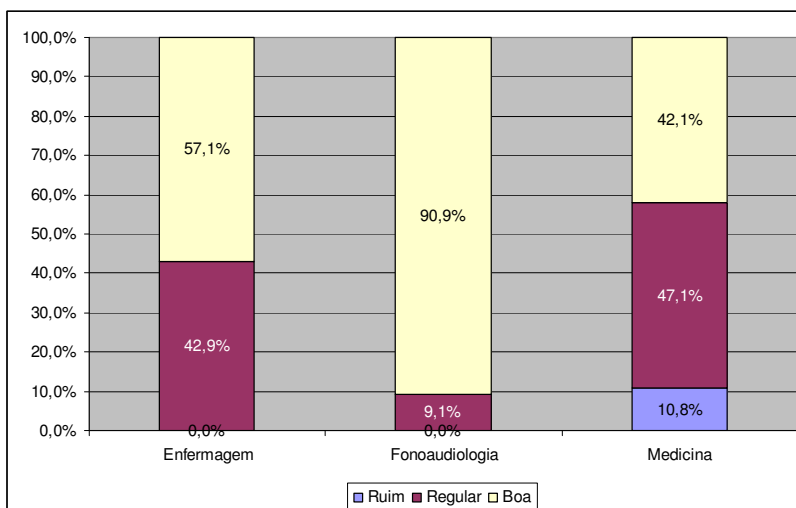

Infra-estrutura

Considera a disponibilidade de recursos didático-pedagógicos

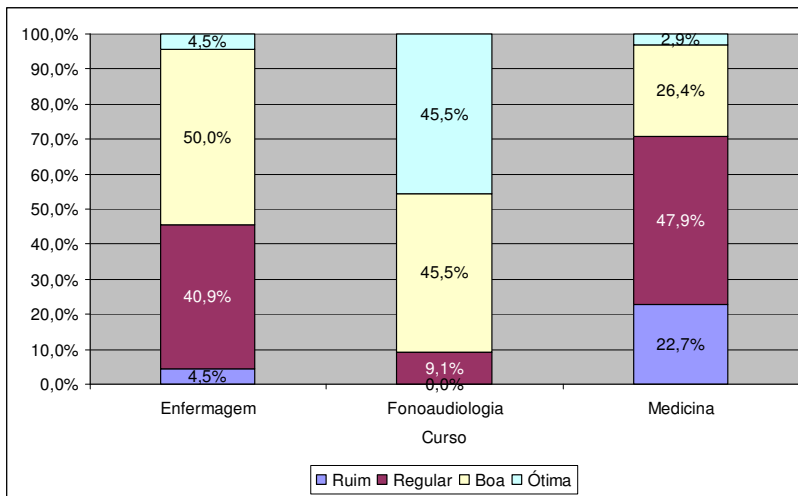

Considera o suporte oferecido pela Faculdade para exercer sua função:

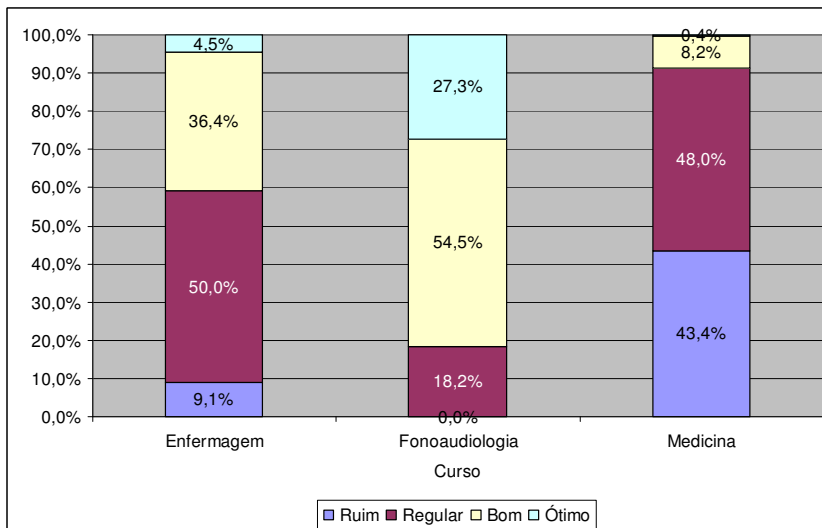

Considera as instalações da faculdade

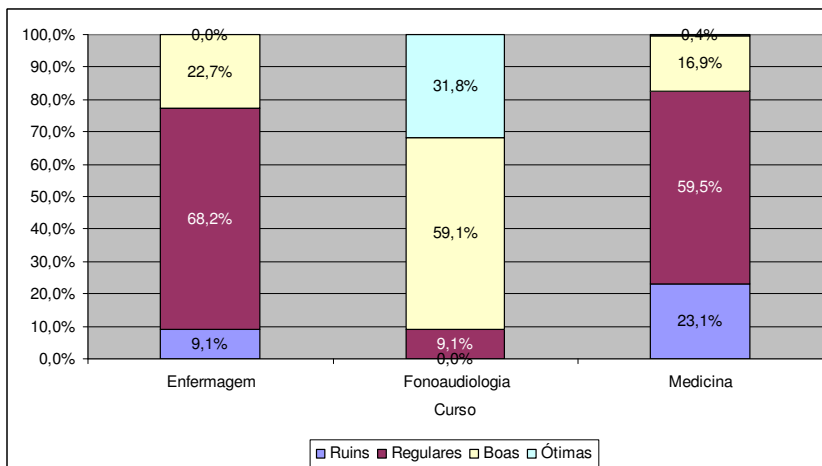

Considera que, para os docentes, atualmente a Biblioteca é

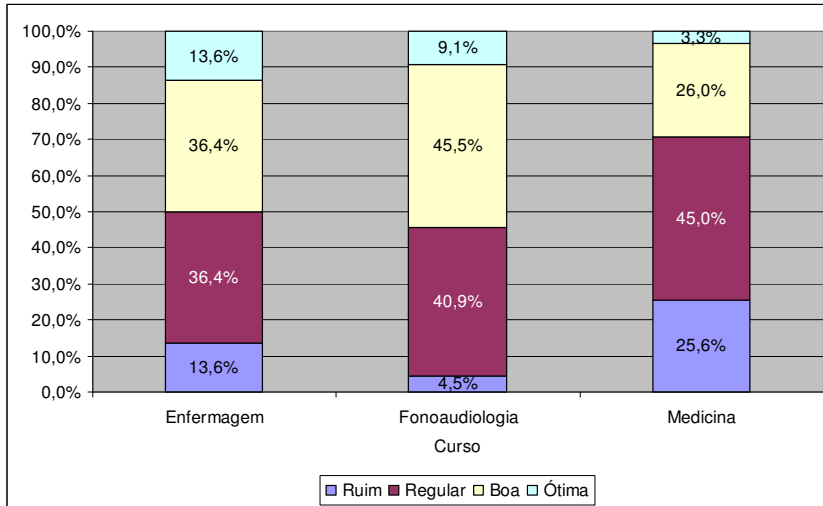

Você utiliza o NAP - Núcleo de Apoio a Publicação

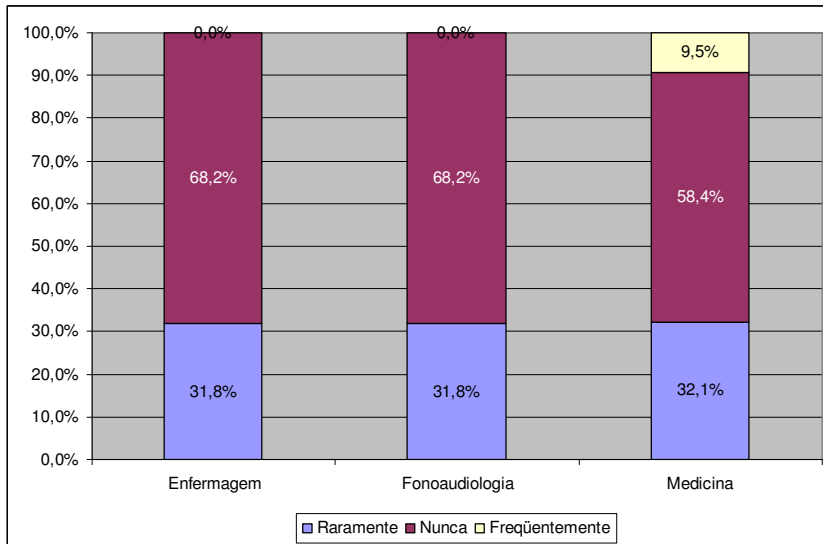

Você considera que o NAPP - Núcleo de Apoio a Projetos Pedagógicos, o NIPED - Núcleo Integrado de Pesquisa sobre Drogas e o NAP

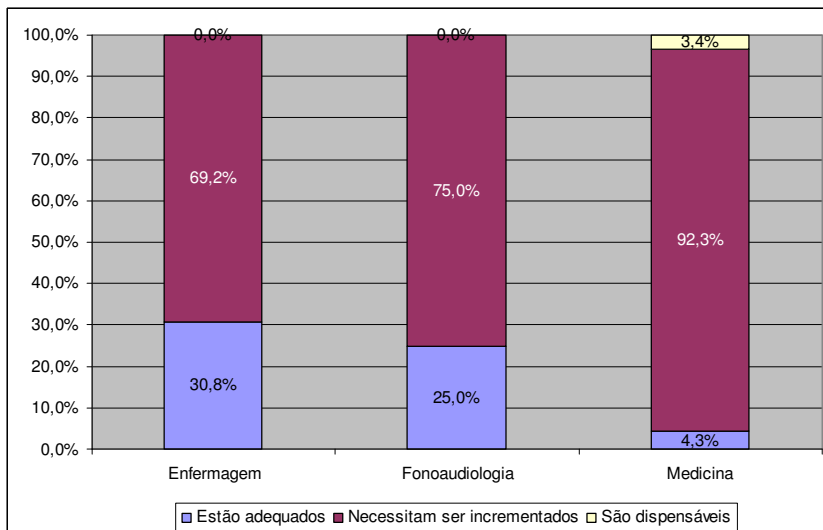

Avaliação Geral

Considera que o nosso ensino

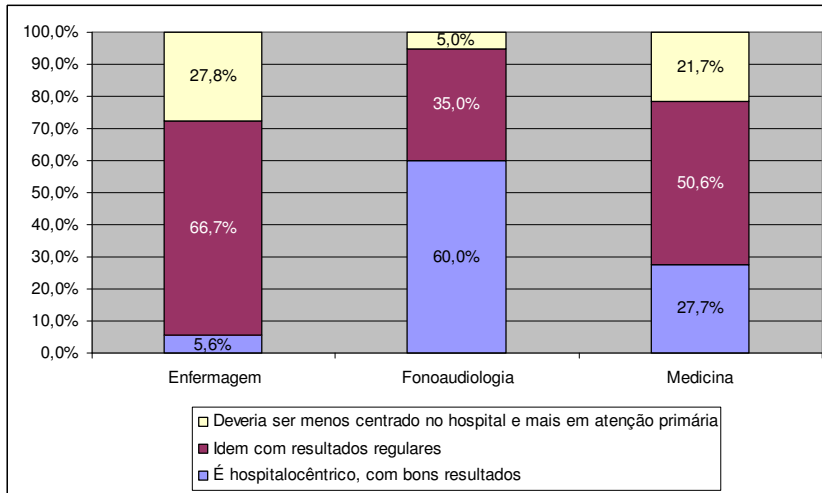

Prefere um currículo que privilegia

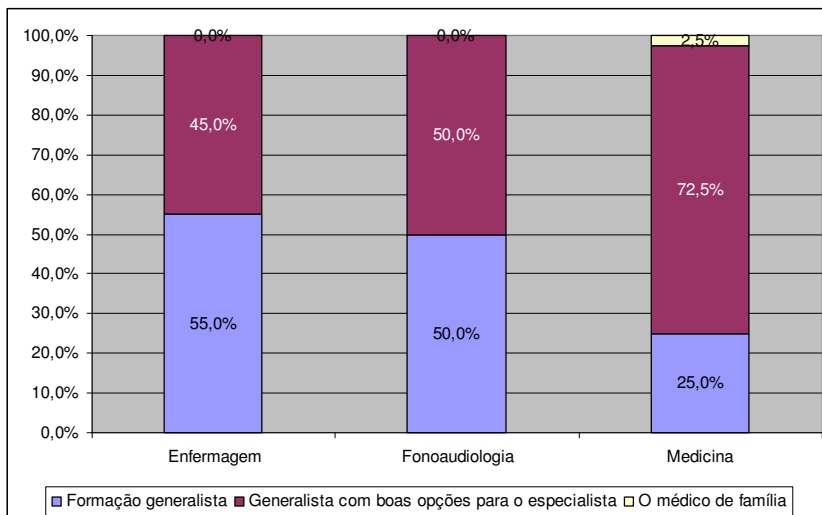

Para uma melhor formação do aluno

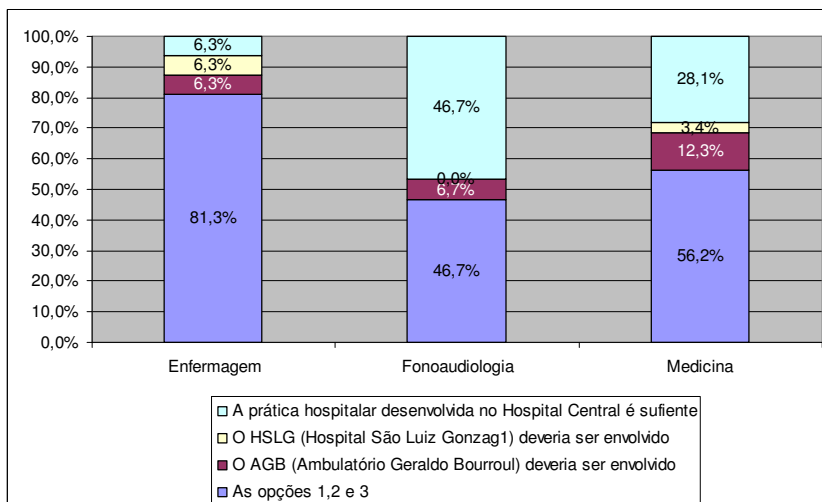

Acha que atualmente a integração intradisciplinar é

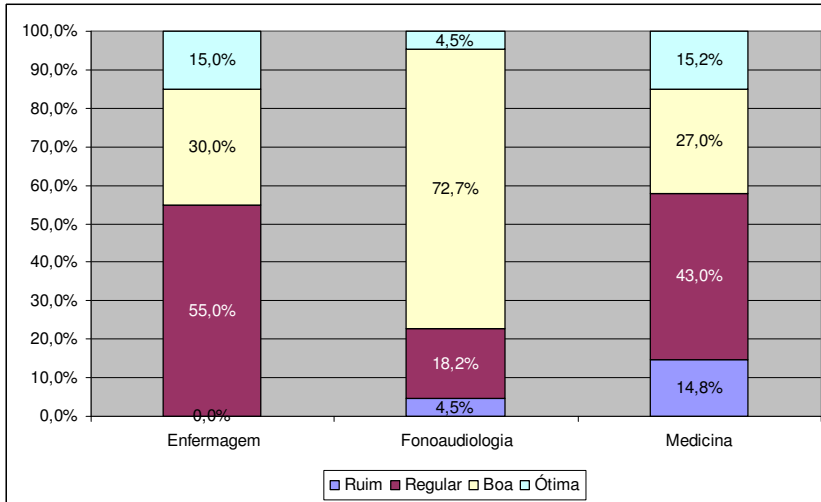

Acha que atualmente a integração interdisciplinar é

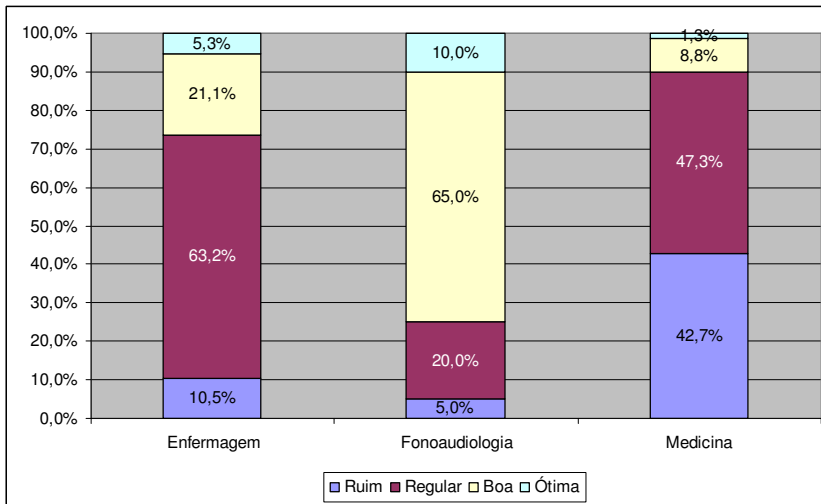

Do ponto de vista do currículo, acha mais vantajoso adotar

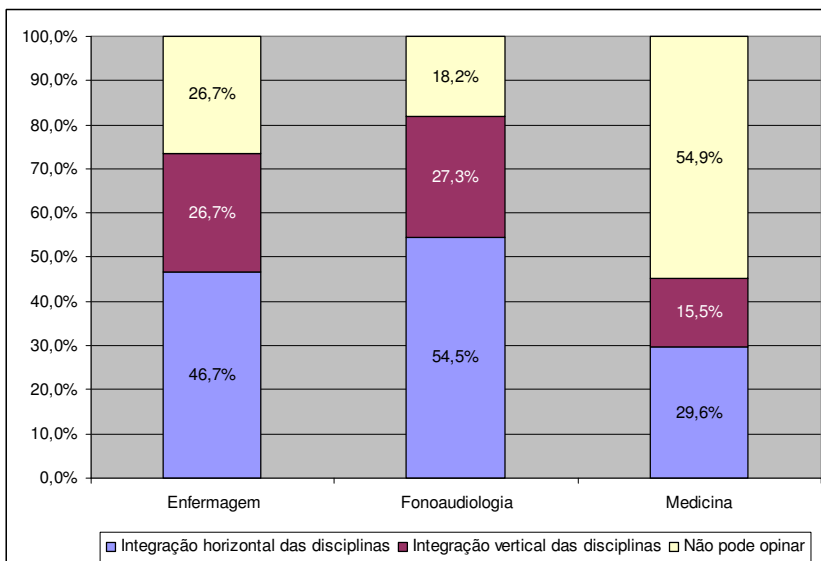

Como interpreta a integração atual do nosso currículo

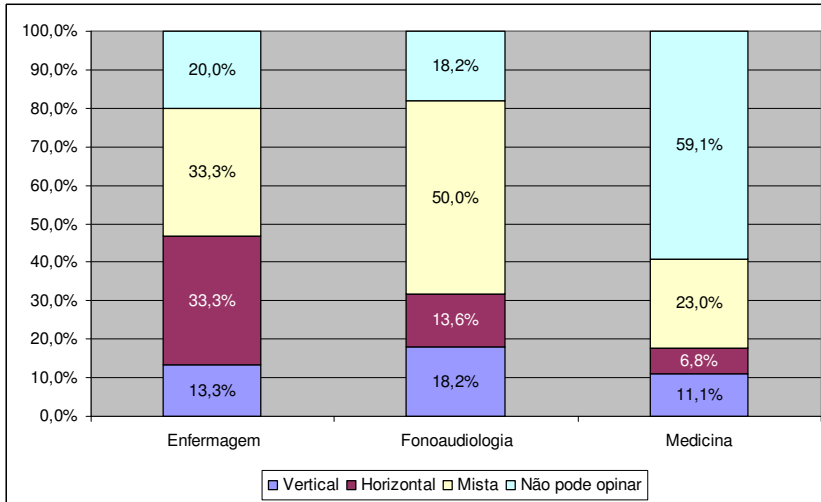

Acha que as avaliações promovidas pelas disciplinas são

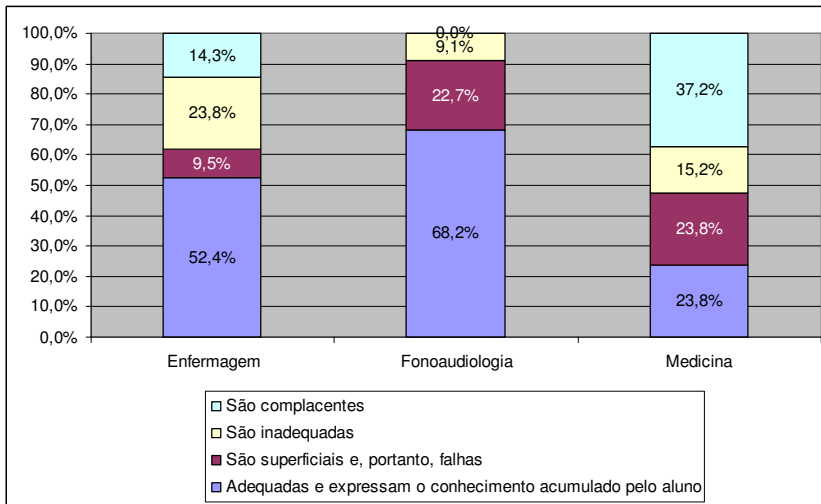

A inserção de tempo livre para estudo na grade da disciplina seria

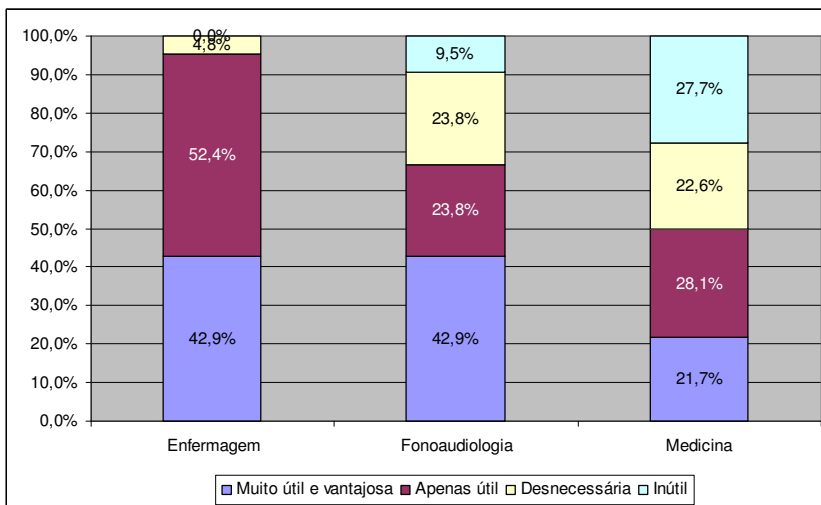

Opine sobre as atividades da Pós-graduação em relação às desenvolvidas na graduação

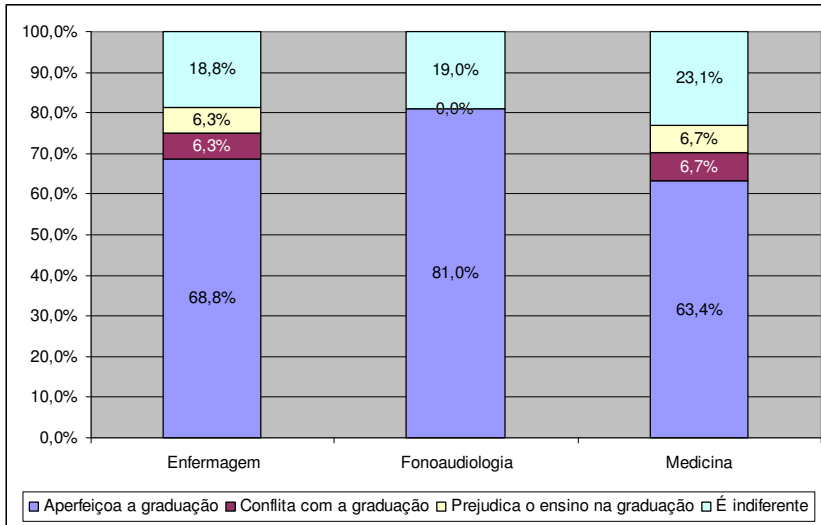

Considerando os últimos anos, acha que nossos alunos estão

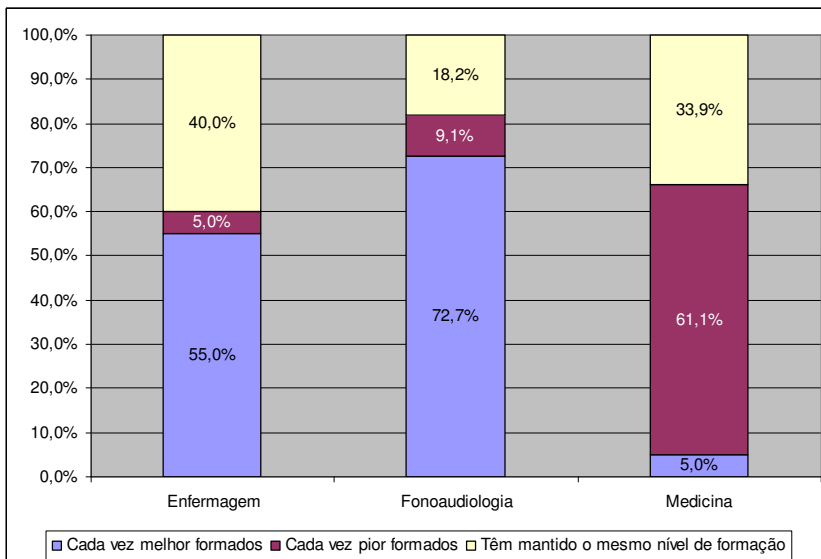

V – CONSIDERAÇÕES FINAIS

Análise Qualitativa

Corpo Docente

A análise qualitativa das respostas dadas aos questionários pelo corpo docente (Faculdades de Medicina, Enfermagem e Fonoaudiologia) da FCMSCSP, assinala unanimemente como ponto positivo, a excelente qualificação e dedicação do corpo docente. Os professores são vistos como exigentes, mas atualizados, comprometidos, interessados, incentivadores do crescimento do aluno e disponíveis para orientação e apoio. Outro aspecto que é avaliado positivamente por todos os cursos é a possibilidade da prática já desde o início dos mesmos. O rico campo de estágio é valorizado com altamente propício à aprendizagem. Ainda são avaliados de forma positiva: a infra-estrutura, o ambiente de ensino (teórico e prático), a clareza das normas, a proximidade possível entre professores e alunos, o serviço de segurança, o atendimento apropriado e respeitoso ao aluno tanto nas questões acadêmico-administrativas quanto na preocupação com a saúde (SESMT, vacinação, apoio psicológico), a oportunidade e o incentivo aos projetos e atividades científicas e extracurriculares.

Dos pontos a serem melhorados, o mais evidente diz respeito ao descontentamento do corpo docente com as questões ligadas à biblioteca (acervo, horário de funcionamento, atendimento). Além deste, os alunos ainda citam: melhorar a integração entre alunos e entre cursos, disponibilizar espaços para convivência e refeições, maior divulgação e visibilidade sobre a própria instituição. Os alunos ainda sugerem como melhorias, o aperfeiçoamento dos processos de avaliação, uma melhor distribuição da carga horária e maior incentivo à pesquisa.

Corpo Técnico-Administrativo

Para o corpo de funcionários da FCMSCSP, os aspectos que têm um peso positivo maior, dizem respeito ao relacionamento interpessoal e ao bom ambiente de trabalho. O respeito, a objetividade, clareza e comunicação entre colegas e entre chefias e subordinados faz com que o ambiente de trabalho seja sentido como bom, propício ao desenvolvimento das atividades e bastante valorizado. Os funcionários também se sentem respeitados pela instituição quanto a salários e benefícios e têm, de um modo geral, expectativas positivas quanto a outras melhorias nas condições de trabalho.

Como pontos apontados merecedores de atenção para melhoria, destacam-se: vale refeição, e solicitação de espaço para refeições e maior convívio. Ainda como pontos a serem melhorados, os funcionários citam o plano de carreira, incluindo oportunidades para crescimento e capacitação. Sugerem maior aproveitamento de suas habilidades e maior comunicação entre todos os setores da Faculdade, para conhecimento de decisões, resultados e informações.